

MIJAS COSTA

890.000 €

REFERENCIA R4849909

Cortijo Andaluz de Lujo con Vistas Panorámicas en Mijas Costa: Un Santuario de Elegancia Rústica

4	2	200 m²	4.000 m²
DORMITORIOS	BAÑOS	CONSTRUIDOS	PARCELA





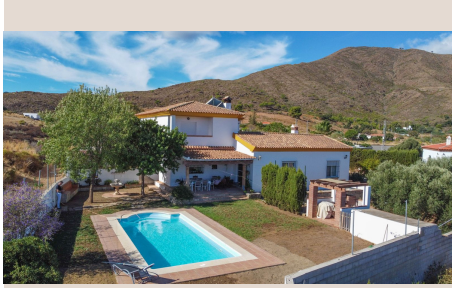







Descripción

Adéntrese en un mundo donde la auténtica esencia andaluza se fusiona a la perfección con el lujo contemporáneo en este magnífico cortijo, una joya arquitectónica enclavada en la serena campiña de Entrerríos, Mijas Costa. Situada en el corazón del sur de España, esta ubicación privilegiada ofrece la paz y la privacidad del campo, a escasos 15 minutos de la vibrante vida costera de Fuengirola y La Cala de Mijas, y con fácil acceso a prestigiosos campos de golf, playas de arena dorada y el Aeropuerto Internacional de Málaga. Esta es una oportunidad única para disfrutar de un estilo de vida mediterráneo sin igual, con el encanto tradicional andaluz y todas las comodidades modernas a su alcance.

Construida en 2004 con estándares impecables, esta propiedad independiente irradia una calidad innegable y una atención meticulosa al diseño en cada rincón. Extendida sobre una doble parcela, la finca ofrece una versatilidad excepcional: una parcela urbana alberga la casa principal, mientras que la parcela rústica contigua presenta un lienzo perfecto para aquellos que sueñan con un huerto orgánico, un viñedo privado o incluso instalaciones ecuestres, ideal para amantes de la naturaleza que buscan un estilo de vida rural a un paso de la costa.

La residencia principal, de 200 m² meticulosamente diseñados, se distribuye elegantemente en dos niveles. Al cruzar el umbral de la planta baja, será recibido por una atmósfera de calidez y sofisticación. Aquí se encuentra una espaciosa cocina gourmet, completamente equipada, que invita a la creación culinaria. Un práctico lavadero, dos áreas de comedor distintas y un majestuoso salón con impresionantes techos abovedados crean espacios ideales para el entretenimiento y la relajación. Dos amplios dormitorios dobles, adornados con armarios empotrados hechos a mano que reflejan una artesanía excepcional, ofrecen un refugio de tranquilidad. Un baño completo y un aseo de cortesía complementan esta planta, garantizando confort y funcionalidad.

Ascendiendo a la planta superior, descubrirá dos dormitorios dobles adicionales, generosamente proporcionados, que brindan amplitud y abundante espacio de almacenamiento, prometiendo privacidad y descanso para todos los ocupantes.

El exterior de esta propiedad es un verdadero oasis mediterráneo. Disfrute de tranquilos patios, extensas terrazas cubiertas que invitan a la vida al aire libre en cualquier estación, y un exuberante jardín privado que alberga una refrescante piscina de aguas cristalinas. Una barbacoa de obra artesanal es el escenario perfecto para reuniones familiares y cenas bajo las estrellas. La parcela adicional ofrece el potencial de ampliar aún más el jardín, plantar una colección de árboles frutales o diseñar su propio rincón de la naturaleza. Desde cada rincón, se despliegan vistas impresionantes: la majestuosidad de la campiña andaluza, la silueta imponente de las montañas de Mijas y la inmensidad azul del mar Mediterráneo, creando un telón de fondo idílico para su vida diaria.

Este exclusivo cortijo incorpora características pensadas para la comodidad y la seguridad, incluyendo una entrada privada con portón automático, amplio estacionamiento exterior, un trastero para mayor conveniencia y un sistema de depósito de agua que asegura un suministro constante durante todo el año. Además, la eficiencia energética es una prioridad con la instalación de paneles solares fotovoltaicos, subrayando un compromiso con la sostenibilidad. Esta es más que una casa; es un santuario de paz, privacidad y una conexión inigualable con la belleza natural y la vibrante cultura de la Costa del Sol. Una visita personal es indispensable para apreciar verdaderamente la magnitud y el encanto de esta gema rara. Le invitamos a contactarnos hoy mismo para concertar una visita exclusiva con Luxury Realty y descubrir su próximo hogar de ensueño.

Detalles

Referencia	R4849909	Tipo de propiedad	Villa
Estado	Venta	Precio	890.000 €
Dormitorios	4	Baños	2
Construidos	200 m²	Parcela	4.000 m²

Terraza	–	Plazas de parking	a consultar

Características

Piscina, Aire acondicionado, Vistas a la montaña, Jardín privado, Parking, Casa de vacaciones, Inversión, Reventa