

PINARES DE SAN ANTÓN

Villa en Pinares De San Antón

2.100.000 €

REFERENCIA R4853425

5	3	487 m²	1.651 m²
DORMITORIOS	BAÑOS	CONSTRUIDOS	PARCELA

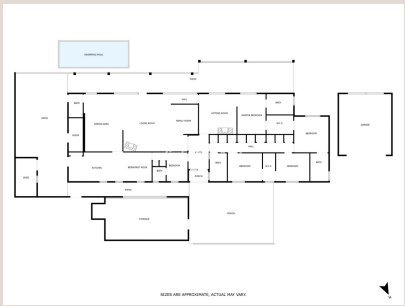











Descripción

Descubra el encanto de esta villa única de una planta, ubicada en el codiciado barrio de Pinares de San Antón. Situada en una amplia parcela privada, esta propiedad ofrece un refugio tranquilo con impresionantes vistas al mar y un exuberante jardín maduro que rodea una piscina reluciente. Al entrar desde la calle, un camino de acceso desciende hasta la villa, brindando una sensación de privacidad y aislamiento. Esta casa cuenta con una excelente distribución, con cinco amplios dormitorios, dos de ellos en suite, tres baños completos y un aseo de cortesía. La gran sala de estar y comedor de concepto abierto es perfecta para el entretenimiento, con abundante luz natural y vistas hermosas al mar y al jardín. La amplia cocina es ideal para reuniones familiares, y un área de barbacoa al aire libre ofrece un espacio fantástico para cenar al fresco. La propiedad también cuenta con un garaje y una construcción separada, que puede personalizarse como oficina, apartamento para niñera o suite de invitados. La distribución cuidadosa de esta villa, su ubicación exclusiva y las vistas panorámicas al mar la convierten en un hallazgo único. Disfrute de la perfecta combinación de privacidad, lujo y comodidad en Pinares de San Antón.

Detalles

Referencia	R4853425	Tipo de propiedad	Villa
Estado	Venta	Precio	2.100.000 €
Dormitorios	5	Baños	3
Construidos	487 m²	Parcela	1.651 m²
Terraza	–	Plazas de parking	a consultar

Características

Piscina, Aire acondicionado, Vistas al mar, Vistas a la montaña, Jardín privado, Sistema de alarma, Seguridad 24 h, Parking, Reventa