

COÍN

Villa en Coín

450.000 €

REFERENCIA R4860292

4	3	220 m²	600 m²
DORMITORIOS	BAÑOS	CONSTRUIDOS	PARCELA



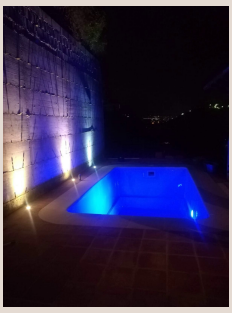

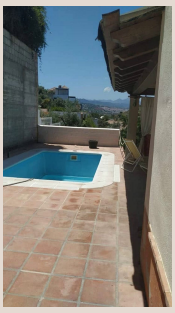



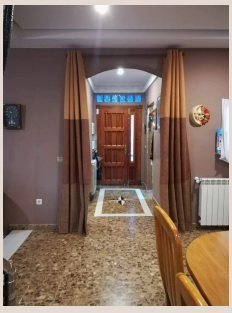



Descripción

Villa Independiente, Coín, Costa del Sol. 4 Dormitorios, 3 Baños, Construidos 220 m², Jardín/Terreno 600 m². Villa independiente de dos plantas en parcela de 600m. Situada en una popular Urbanización a las afueras del pueblo de Coin. Cuatro dormitorios, el principal con vestidor y balcón. Dos baños completos y un aseo en la zona de la piscina. La caldera central es de pellet, energía solar térmica y aire acondicionado. Garaje de unos 30m. más lavadero independiente y porches exteriores. Posición : Ciudad, Cerca de Colegios. Estado : Buen. Piscina : Privada. Climatización : Aire Acondicionado, A/A Caliente, A/A Frio, Calefacción Central. Vistas : Montaña, Campo, Panorámicas. Características : Terraza Cubierta, Armarios Empotrados, Terraza Privada, Trastero, Lavadero, Baño En-Suite, Doble Acristalamiento, Fibra Óptica. Muebles: Sin Amueblar. Cocina: Totalmente Equipada. Jardín: Privado. Estacionamiento: Privado. Servicios: Electricidad, Agua Potable, Teléfono. Categoría: Reventa.

Detalles

Referencia	R4860292	Tipo de propiedad	Villa
Estado	Venta	Precio	450.000 €
Dormitorios	4	Baños	3
Construidos	220 m²	Parcela	600 m²
Terraza	–	Plazas de parking	a consultar

Características

Piscina, Aire acondicionado, Calefacción, Vistas a la montaña, Jardín privado, Parking, Reventa