+34 604 489 646
info@luxury-realty.com
luxury-realty.com



LA QUINTA

1.750.000 €

REFERENCIA R4872574

Residencia Exclusiva en Soto de La Quinta: Un Refugio de Lujo con Vistas al Mar en el Corazón de la Costa del Sol

3	3	313 m²	1.348 m²	28 m²
DORMITORIOS	BAÑOS	CONSTRUIDOS	PARCELA	TERRAZA

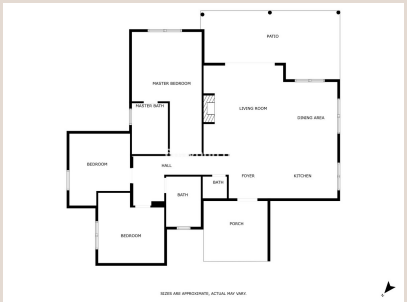











Descripción

ALQUILADA HASTA FINALES DE SEPTIEMBRE. Descubra la villa de sus sueños, una oportunidad inigualable para poseer una joya arquitectónica en la prestigiosa zona residencial de Soto de La Quinta. Enclavada con elegancia alrededor del mundialmente reconocido La Quinta Golf and Country Club, esta propiedad no es solo un hogar, sino un estilo de vida en sí mismo. Situada estratégicamente en el vibrante sur de España, en el corazón de la codiciada Costa del Sol, ofrece una conexión perfecta con la sofisticación y la belleza natural que definen esta región. A solo unos minutos en coche de los glamurosos puertos deportivos de Puerto Banús, el encanto tradicional de San Pedro Alcántara y las idílicas playas bañadas por el sol, esta villa encarna la fusión perfecta de lujo, comodidad y una ubicación privilegiada. Es el escenario ideal para quienes buscan una experiencia residencial elevada, donde cada detalle está diseñado para inspirar y deleitar.

Esta magnífica villa, meticulosamente reformada con un ojo experto para el diseño contemporáneo y la funcionalidad, presenta tres dormitorios de exquisito gusto y dos baños y medio elegantemente equipados, ofreciendo un oasis de confort y privacidad. Desde sus ventanales, las vistas panorámicas al mar se extienden hasta el horizonte, creando un telón de fondo impresionante para la vida cotidiana. El jardín, plano y exuberante, se despliega como un lienzo verde perfecto para la relajación, el juego y el entretenimiento al aire libre. Es un espacio idílico tanto para familias que buscan un entorno seguro y divertido para sus hijos, como para los entusiastas de la vida al aire libre que desean disfrutar del glorioso clima mediterráneo. La integración de la naturaleza y el diseño interior crea una armonía que invita a la tranquilidad y al disfrute.

Al cruzar el umbral, será recibido por un diseño de planta abierta que redefine la fluidez y la conexión en el hogar. La cocina gourmet, equipada con electrodomésticos de última generación y acabados de alta calidad, se fusiona sin esfuerzo con una acogedora zona de desayuno, un amplio salón y un elegante comedor. Este diseño permite una interacción constante y una entrada ininterrumpida de luz natural, creando un ambiente luminoso y aireado que realza la sensación de espacio y libertad. Cada área ha sido cuidadosamente concebida para maximizar la comodidad y la estética, convirtiendo las reuniones familiares y los eventos sociales en experiencias inolvidables. La paleta de colores neutros y los materiales nobles empleados en toda la vivienda reflejan un gusto impecable y una atención al detalle que solo se encuentra en las propiedades de mayor nivel.

Desde estas áreas principales, el acceso directo a una encantadora terraza es un verdadero deleite, invitando a la vida al aire libre como una extensión natural del interior. Aquí, una cuidadosamente diseñada zona chill-out se convierte en el epicentro de la relajación y el entretenimiento. Imagínese disfrutando de un café matutino mientras el sol tiñe el cielo de oro sobre el Mediterráneo, o compartiendo una cena bajo las estrellas con el suave murmullo del mar como banda sonora. Este espacio al aire libre es el escenario perfecto para crear recuerdos duraderos, ya sea organizando reuniones íntimas o simplemente buscando un momento de serenidad personal. La terraza ofrece una perspectiva inigualable de las impresionantes vistas, permitiendo que la belleza del entorno se convierta en una parte integral de su experiencia diaria en el hogar.

La espaciosa suite principal es un santuario privado, un remanso de paz y lujo. Diseñada para ofrecer el máximo confort y funcionalidad, cuenta con amplios armarios empotrados que brindan una solución elegante para el almacenamiento y una organización impecable. Más allá de su funcionalidad, la suite principal se distingue por sus vistas ininterrumpidas y panorámicas de la costa, ofreciendo un despertar cada mañana con la majestuosidad del mar y el cielo. Los otros dos dormitorios, igualmente acogedores, garantizan privacidad y comodidad para los huéspedes o el resto de la familia, mientras que los baños presentan un diseño moderno y acabados de alta gama, creando un ambiente de spa en la propia casa. Cada rincón ha sido pensado para asegurar una experiencia de vida excepcional, donde el lujo y la practicidad conviven en perfecta armonía.

La seguridad y la tranquilidad son pilares fundamentales de esta propiedad, que cuenta con un perímetro cerrado y un sistema de acceso privado, proporcionando una paz mental invaluable. Un rasgo distintivo de esta villa es su generoso espacio para un garaje doble, una característica práctica que añade un valor considerable. Sin embargo, su potencial va mucho más allá del simple aparcamiento. Este espacio ha sido concebido para ofrecer una flexibilidad extraordinaria, pudiendo transformarse con facilidad en un estudio artístico inspirador, una oficina privada y silenciosa para aquellos que trabajan desde casa, un apartamento de invitados totalmente independiente para familiares y amigos, o un gimnasio personal y de última generación. Las posibilidades son infinitas, permitiéndole adaptar la propiedad a sus necesidades y deseos cambiantes, maximizando así su utilidad y valor a largo plazo.

Experimente la inconfundible elegancia de La Quinta, donde el lujo no es solo una palabra, sino una forma de vida que se entrelaza armoniosamente con la naturaleza circundante. Aquí, cada día es una invitación a disfrutar de un estilo de vida sereno y exclusivo, rodeado de paisajes de ensueño y la tranquilidad que solo este enclave privilegiado puede ofrecer. A pesar de esta apacible atmósfera, la villa mantiene una conexión inmejorable con la vibrante vida social y comercial de Marbella. Las boutiques de diseñadores, los restaurantes de alta cocina, los exclusivos clubes de playa y la animada vida nocturna están a un corto trayecto, garantizando que nunca estará lejos de la acción. Esta residencia representa una oportunidad excepcional para adquirir un pedazo del paraíso en la Costa del Sol, un hogar donde el confort, la belleza y la conveniencia se unen para crear una experiencia de vida sin igual.

Detalles

Referencia	R4872574	Tipo de propiedad	Villa
Estado	Venta	Precio	1.750.000 €
Dormitorios	3	Baños	3
Construidos	313 m²	Parcela	1.348 m²
Terraza	28 m²	Plazas de parking	a consultar

Características

Piscina, Aire acondicionado, Vistas al mar, Vistas a la montaña, Sistema de alarma

Asesoramiento personal

Pídanos más información o concierte una visita privada, en persona o por videollamada.

+34 604 489 646
info@luxury-realty.com
Avda. Rotary International, 5 · Edificio Tembo, 23
29660 Marbella