

MIJAS COSTA

390.000 €

REFERENCIA R4880719

Exclusivo Apartamento de Lujo con Vistas al Mar en Riviera del Sol, Mijas Costa

3	2	135 m²	15 m²
DORMITORIOS	BAÑOS	CONSTRUIDOS	TERRAZA



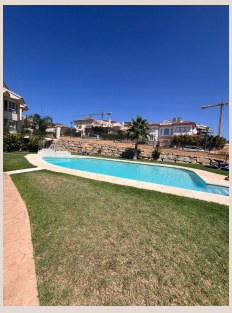

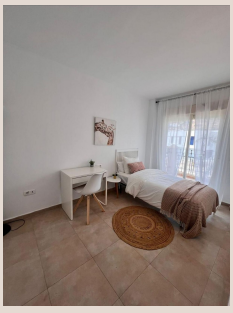

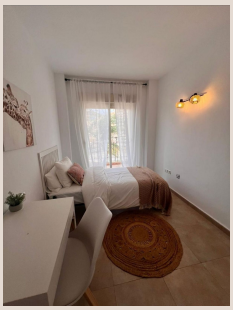

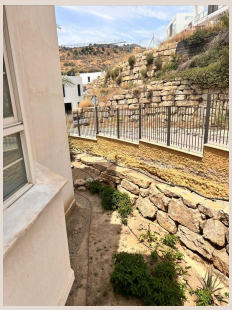

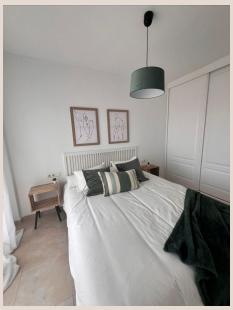

Descripción

Bienvenido a una vida de lujo y serenidad en el corazón de la Costa del Sol. Luxury Realty se enorgullece de presentarle una oportunidad inigualable: un sofisticado apartamento de 3 dormitorios en el codiciado enclave de Riviera del Sol, Mijas Costa. Este inmueble ha sido meticulosamente renovado para ofrecer los más altos estándares de calidad y diseño, invitándole a disfrutar de un estilo de vida mediterráneo sin parangón, donde cada detalle ha sido pensado para su máximo confort y deleite. Descubra un hogar que combina la elegancia moderna con la inigualable belleza del sur de España.

Un Santuario de Elegancia y Diseño Moderno

Con una generosa superficie habitable de 126 m², este apartamento redefine la excelencia. Sus interiores luminosos y diáfanos se realzan por una orientación sur privilegiada, bañando cada rincón con luz natural excepcional. Los suelos de mármol pulido añaden opulencia, reflejando la luz y creando una atmósfera de amplitud y sofisticación. La renovación integral ha transformado cada espacio en una obra de arte funcional, fusionando estética contemporánea con la calidez del hogar mediterráneo.

El espacioso salón-comedor, amueblado con piezas de alta calidad, invita a la relajación y al entretenimiento. Su diseño de planta abierta fluye hacia la impresionante terraza, creando una armonía perfecta entre el interior y el exterior, disfrutando de la brisa marina y las vistas. La cocina de diseño, completamente equipada con electrodomésticos de última generación, un deleite para los amantes de la gastronomía, se complementa con prácticos cuarto de lavandería y trastero.

Los tres dormitorios son santuarios de paz. Luminosos y espaciosos, cuentan con armarios empotrados a medida. El dormitorio principal ofrece su propio baño en-suite, un oasis de relajación con accesorios modernos y acabados de lujo. Los dos baños del apartamento, impecablemente renovados, presentan un diseño contemporáneo y elegante, ofreciendo funcionalidad y un ambiente spa para el cuidado personal.

La Terraza: Su Balcón Privado al Mediterráneo

La impresionante terraza cubierta de 22 m² es una extensión de su hogar, un espacio versátil para disfrutar al máximo del privilegiado clima de la Costa del Sol. Con panorámicas vistas al mar Mediterráneo y a los exuberantes jardines, es el escenario ideal para desayunos, almuerzos relajados o cenas bajo las estrellas. Su palco privado para inolvidables atardeceres andaluces, un lienzo en constante cambio. El doble acristalamiento asegura la tranquilidad, proporcionando un refugio sereno.

Ubicación y Amenidades Exclusivas en Mijas Costa

Este magnífico apartamento forma parte de un exclusivo complejo residencial cerrado, diseñado para ofrecer seguridad y privacidad. Los residentes tienen acceso a una espléndida piscina comunitaria, rodeada por jardines meticulosamente cuidados, un verdadero oasis de frescor. Además, la propiedad incluye una plaza de aparcamiento subterráneo privado, garantizando la comodidad y seguridad de su vehículo.

La ubicación en Riviera del Sol, Mijas Costa, al sur de España, es inmejorable. Disfrutará de excepcional conectividad y acceso a lo mejor de la Costa del Sol. A minutos de prestigiosos campos de golf, playas de arena dorada y una variada oferta de tiendas, restaurantes y ocio. Mijas Costa es sinónimo de un estilo de vida de lujo, donde el sol, la cultura y el ocio se fusionan en armonía.

Una Oportunidad de Vida Excepcional

Este apartamento no es solo una propiedad; es una inversión en un estilo de vida. Es la oportunidad de poseer un trozo de paraíso en una de las ubicaciones más deseables de la Costa del Sol, donde el lujo se encuentra con la comodidad y la belleza natural. Si busca un hogar excepcional, listo para entrar a vivir, que combine un diseño impecable con una ubicación privilegiada y las mejores comodidades, no busque más. Luxury Realty le invita a descubrir esta joya. Contáctenos para organizar una visita

privada y empiece a soñar con su nueva vida en Riviera del Sol.

Detalles

Referencia	R4880719	Tipo de propiedad	Apartamento
Estado	Venta	Precio	390.000 €
Dormitorios	3	Baños	2
Construidos	135 m²	Parcela	–
Terraza	15 m²	Plazas de parking	a consultar

Características

Piscina, Calefacción, Vistas al mar, Jardín privado, Ascensor, Parking