

TOLOX

89.000 €

REFERENCIA R4883497

Adosado en Tolox

1	1	65 m²	15 m²
DORMITORIOS	BAÑOS	CONSTRUIDOS	TERRAZA











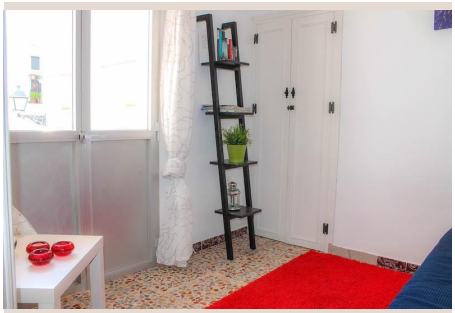

Descripción

PERFECTO Bloquear y salir . Centro de un bonito pueblo SPA . Listo para entrar . A poca distancia de tiendas y bares de TAPAS. . Pueblo Español TRADICIONAL . Disfruta del estilo de vida y la cultura de Andalucía. La propiedad está ubicada en un patio privado en el centro del pueblo. Al entrar a la propiedad hay una pequeña cocina y comedor. Pasando al segundo piso hay una sala de estar y en el tercer piso está el dormitorio principal. En la planta superior hay un baño y lavadero con acceso a la hermosa azotea con impresionantes vistas a la montaña sobre el pueblo. Esta propiedad sería una excelente casa de vacaciones bajo el sol para cerrar y dejar. Nunca el pueblo de Tolox está lleno de tiendas y vendedores hambrientos. Encontrará un museo municipal pequeño pero atractivo, hay, por supuesto, tiendas y bares (de tapas) locales y una plaza central de la ciudad. Tolox es el lugar ideal para relajarse y disfrutar del ritmo lento y tranquilo de sus habitantes andaluces. No te sorprendas si ves a un anciano vagando por las calles montado en su caballo o en su burro, esto es parte del estilo de vida auténtico e intacto.

Detalles

Referencia	R4883497	Tipo de propiedad	Adosado
Estado	Venta	Precio	89.000 €
Dormitorios	1	Baños	1
Construidos	65 m²	Parcela	–
Terraza	15 m²	Plazas de parking	a consultar

Características

Aire acondicionado, Vistas a la montaña, Parking, Reventa