

COÍN

desde 315.000 €

Local comercial en Coín

REFERENCIA R4891033

400 m²

CONSTRUIDOS



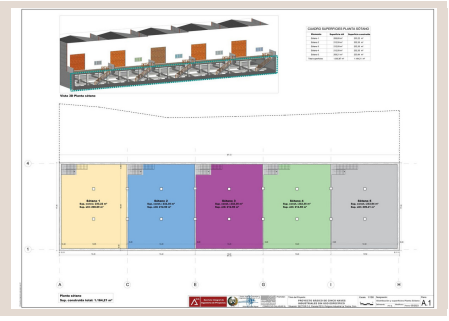



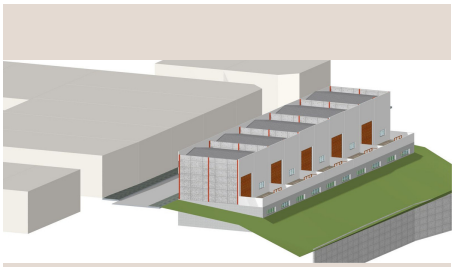

Descripción

¡Oportunidad única en el Polígono La Trocha, Coín! Se vende nave industrial de obra nueva con 400 m² construidos. La nave cuenta con dos estancias amplias y funcionales, primera planta con 167m y un sótano de 233m, ideal para diversas actividades industriales o logísticas. Su ubicación estratégica a pie de calle en uno de los polígonos más demandados de la zona. Garantiza una excelente visibilidad y accesibilidad. Licencia de obra concedida. ¡No dejes pasar esta oportunidad y contacta para más información!

Detalles

Referencia	R4891033	Tipo de propiedad	Local comercial
Estado	Venta	Precio	desde 315.000 €
Dormitorios	a consultar	Baños	a consultar
Construidos	400 m²	Parcela	–
Terraza	–	Plazas de parking	a consultar

Características

Obra nueva, Vistas a la montaña, Inversión