+34 604 489 646
info@luxury-realty.com
luxury-realty.com



BENAHAVÍS

2.150.000 €

REFERENCIA R4894894

Descubra la Exquisita Villa Andaluza 'Alquería Blanca': Un Oasis de Lujo y Elegancia en Benahavís

5	4	761 m²	1.217 m²
DORMITORIOS	BAÑOS	CONSTRUIDOS	PARCELA







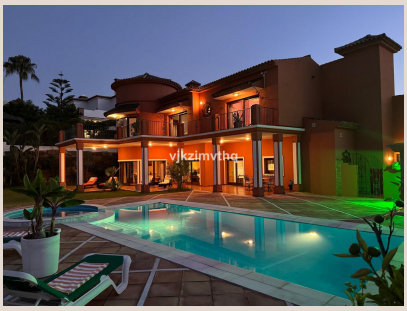



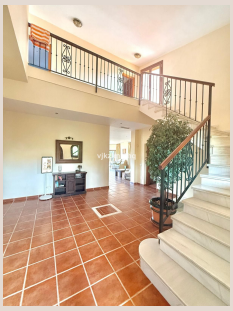

Descripción

Luxury Realty tiene el honor de presentarle una oportunidad inmobiliaria sin precedentes en La Alquería, uno de los enclaves más deseados de Benahavís, en el corazón del vibrante sur de España. Esta soberbia villa de estilo andaluz, conocida como 'Alquería Blanca', se erige majestuosamente sobre una parcela de 1.217 m², ofreciendo una impresionante superficie construida de 761 m². Representa una adquisición excepcional para aquellos que buscan una residencia de gran magnitud, imbuida de un lujo discreto y dotada de características que la distinguen claramente de cualquier otra propiedad en la zona. Es el epítome de la vida mediterránea de alta gama, diseñada para satisfacer los gustos más exigentes.

Desde el momento en que se adentra en sus interiores, 'Alquería Blanca' cautiva con sus amplias estancias y techos de gran altura, que infunden una inmediata sensación de volumen, luminosidad y sofisticación. Cada detalle ha sido concebido para crear un ambiente de opulencia serena, donde la luz natural fluye libremente, realzando la calidad de los materiales y acabados. Con cinco dormitorios de generosas dimensiones, este hogar ofrece una distribución ideal no solo para la vida familiar, sino también para recibir a invitados con la máxima comodidad o para la creación de espacios dedicados al trabajo y al ocio personal, garantizando privacidad y funcionalidad en cada rincón.

Uno de los atributos más destacados de esta villa es, sin duda, su magnífica piscina climatizada y el relajante jacuzzi. Estas características permiten un disfrute ininterrumpido durante todo el año, transformando cada día en una experiencia de resort privado y elevando sustancialmente la calidad de vida de sus residentes. Imagínese disfrutar de un baño matutino bajo el sol andaluz o de una velada bajo las estrellas, sin importar la estación. Además, la propiedad se beneficia de vistas abiertas en ambos lados de la casa, una característica altamente codiciada que proporciona una luminosidad excepcional, una privacidad inigualable y múltiples orientaciones para aprovechar la luz del día y los panoramas naturales que rodean Benahavís, conocido por su exuberante paisaje y su proximidad a la costa.

La funcionalidad y la comodidad se elevan a un nuevo nivel con su garaje cerrado, con capacidad para albergar hasta cinco vehículos. Esta es una ventaja excepcional, rara vez encontrada en propiedades de esta índole y en esta prestigiosa área, ofreciendo una seguridad inmejorable, una comodidad invaluable y una practicidad sin parangón tanto para los propietarios como para sus invitados. Se acabaron las preocupaciones por el aparcamiento o la seguridad de su colección de vehículos. Además, la villa incorpora un ascensor interno privado que conecta sin esfuerzo los tres niveles de la propiedad, desde el garaje hasta la cocina/despensa y la exclusiva zona de dormitorios, asegurando una accesibilidad total y un confort superior para todos los residentes, haciendo de esta villa un hogar verdaderamente pensado para la vida moderna.

Construida en 2004, 'Alquería Blanca' es un testimonio de la fusión perfecta entre el intemporal carácter tradicional andaluz y las comodidades más modernas, con una construcción sólida y meticulosa que garantiza su durabilidad y excelencia. Su ubicación es, sencillamente, inmejorable: situada en La Alquería, Benahavís, esta villa se encuentra a un paso de algunos de los campos de golf más prestigiosos de la Costa del Sol, de reconocidas escuelas internacionales, de exclusivas zonas comerciales y cuenta con un acceso rápido y sencillo a la cosmopolita Marbella y al encantador San Pedro Alcántara. Benahavís, un pintoresco pueblo en el sur de España, es famoso por su gastronomía, sus paisajes montañosos y su proximidad tanto a las playas doradas como a la vibrante vida social de la Costa del Sol, ofreciendo un estilo de vida que combina la tranquilidad del campo con el lujo de la costa.

El propietario de esta magnífica residencia ha expresado una alta motivación para vender, lo que la posiciona como una oportunidad inigualable en el mercado actual. La propiedad ofrece un valor excepcional si se compara con otras villas en La Alquería, especialmente si se consideran sus generosas dimensiones, su inteligente distribución, sus exclusivas amenidades y sus características únicas. Esta es una residencia sobresaliente, diseñada para compradores que buscan amplitud, privacidad, vistas espectaculares y un confort inigualable durante las cuatro estaciones del año, todo ello en una de las áreas residenciales más codiciadas y prestigiosas de Benahavís. Es una inversión inteligente en un estilo de vida de lujo en el sur de España.

Como valor añadido y un testimonio de la flexibilidad y el deseo de perfección, las dos primeras fotografías ilustran una mejora digital en el color exterior de la villa, mostrando su potencial estético. Es importante destacar que el propietario está dispuesto a pintar la casa en el color de su preferencia antes de la entrega de llaves, transformándola en un hogar verdaderamente a su medida y listo para entrar a vivir. En Luxury Realty, entendemos que cada detalle cuenta. Le invitamos a descubrir 'Alquería Blanca' personalmente. Visitas privadas y tours virtuales están disponibles bajo solicitud, permitiéndole explorar cada rincón de esta joya inmobiliaria a su conveniencia. No deje pasar la oportunidad de adquirir un pedazo de paraíso andaluz.

Detalles

Referencia	R4894894	Tipo de propiedad	Villa
Estado	Venta	Precio	2.150.000 €
Dormitorios	5	Baños	4
Construidos	761 m²	Parcela	1.217 m²
Terraza	–	Plazas de parking	a consultar

Características

Piscina, Aire acondicionado, Vistas al mar, Vistas a la montaña, Ascensor, Jardín privado, Sistema de alarma, Parking, Reventa

Asesoramiento personal

Pídanos más información o concierte una visita privada, en persona o por videollamada.

+34 604 489 646
info@luxury-realty.com
Avda. Rotary International, 5 · Edificio Tembo, 23
29660 Marbella