+34 604 489 646
info@luxury-realty.com
luxury-realty.com



LA MAIRENA

395.000 €

REFERENCIA R4895140

Un Oasis de Exclusividad en La Mairena: Apartamento de Lujo con Vistas Panorámicas

2	2	117 m²	23 m²
DORMITORIOS	BAÑOS	CONSTRUIDOS	TERRAZA



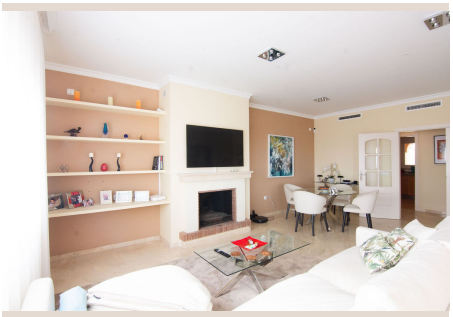









Descripción

Descubra una joya inmobiliaria en el corazón de La Mairena, un enclave distinguido y sereno en la Costa del Sol. Este magnífico apartamento de lujo, construido en 2007 y situado en la prestigiosa comunidad de ‘El Vicario’, ofrece una experiencia de vida inigualable para aquellos que buscan la perfección en cada detalle. Ubicado en el sur de España, La Mairena es sinónimo de exclusividad, paisajes impresionantes y una tranquilidad que solo la naturaleza puede brindar, sin renunciar a la proximidad de los centros de ocio y servicios más vibrantes.

La Mairena, un tesoro escondido entre las majestuosas montañas de la Sierra de las Nieves y las aguas turquesas del Mediterráneo, se presenta como un santuario para los amantes de la belleza natural y el lujo discreto. Este apartamento goza de una ubicación privilegiada que fusiona lo mejor de dos mundos: la majestuosidad de un entorno natural virgen, con sus ondulantes colinas, frondosos bosques de alcornoques y espectaculares vistas panorámicas a las montañas y al mar, y la inmejorable conveniencia urbana.

Su estratégica posición permite disfrutar de la serenidad y la paz del campo, mientras que el vibrante centro de Elviria, con sus playas doradas, restaurantes de alta cocina y tiendas boutique, se encuentra a tan solo 10 minutos en coche. La icónica Marbella, con su glamour internacional, sus lujosas marinas y su exquisita oferta cultural y de ocio, está a tan solo 18 kilómetros, ofreciendo un acceso rápido a un estilo de vida sofisticado y lleno de posibilidades. Además, la conectividad es inmejorable, con el Aeropuerto de Málaga a solo 40 minutos, garantizando un fácil acceso y una gran comodidad para residentes internacionales y visitantes.

Un Diseño Excepcional y Calidad Superior

Este apartamento ha sido diseñado y construido con los más altos estándares de calidad y un meticuloso cuidado por el detalle. Cada espacio irradia elegancia, confort y una sofisticación atemporal, desde sus acabados de primera categoría hasta su distribución inteligente y funcional que maximiza la entrada de luz natural y las impresionantes vistas que lo rodean. Los materiales seleccionados, duraderos y estéticos, reflejan un compromiso inquebrantable con la excelencia que se aprecia en cada rincón, creando un ambiente acogedor y a la vez suntuoso. La cocina, concebida para los amantes de la gastronomía y el buen vivir, está equipada con electrodomésticos de última generación, y los baños son un santuario de relajación con sus modernos diseños y materiales nobles.

La propiedad se complementa con comodidades esenciales diseñadas para una vida de lujo y sin preocupaciones. Dispone de una plaza de aparcamiento privado al aire libre, lo que garantiza seguridad y una conveniencia inigualable para su vehículo, eliminando cualquier preocupación por el estacionamiento. Además, cuenta con un trastero individual, un valor añadido incalculable para almacenar equipamiento deportivo, mobiliario de temporada, maletas o cualquier objeto personal, manteniendo el apartamento impecable, despejado y perfectamente organizado, reflejando así un estilo de vida ordenado y sin compromisos.

Amenidades de Primer Nivel en la Comunidad

La exclusiva comunidad de ‘El Vicario’ en La Mairena eleva la experiencia de vida de sus residentes con una excepcional gama de amenidades diseñadas para el bienestar, el ocio y la socialización. Los propietarios tienen acceso exclusivo a modernas pistas de pádel, perfectas para mantenerse activo, disfrutar de un deporte popular y socializar bajo el sol andaluz en un entorno idílico. Las magníficas piscinas comunitarias, con sus amplias terrazas y zonas ajardinadas para tomar el sol, ofrecen un oasis refrescante y sereno con vistas espectaculares al paisaje circundante, creando el escenario ideal para relajarse, socializar o disfrutar de un chapuzón en los cálidos días de verano. Estos espacios comunes están mantenidos a la perfección, garantizando una experiencia de resort de cinco estrellas en la comodidad y privacidad de su propio hogar.

Un Estilo de Vida Mediterráneo Inigualable

La Mairena es un lugar mágico donde se puede vivir plenamente el encanto del clima mediterráneo durante todo el año. Con más de 320 días de sol al año, inviernos suaves y veranos cálidos y luminosos, invita constantemente a disfrutar de un estilo de vida al aire libre, desde mañanas de golf en campos de renombre internacional hasta revitalizantes paseos por la naturaleza, actividades al aire libre o cenas al fresco en su terraza privada con vistas inolvidables. La rica cultura española se entrelaza de manera orgánica con el día a día, ofreciendo la oportunidad de saborear la exquisita gastronomía local, participar en festividades tradicionales, explorar pueblos con encanto o simplemente empaparse de la cálida hospitalidad y el relajado ritmo de vida de Andalucía, convirtiendo cada día en una experiencia única.

En resumen, este apartamento en ‘El Vicario’, La Mairena, no es solo una propiedad; es una invitación a experimentar un estilo de vida de lujo, tranquilidad, belleza y bienestar. Es la fusión perfecta entre la exclusividad y la privacidad de un entorno natural protegido y la comodidad de tener todo lo que uno pueda desear al alcance de la mano. Una oportunidad única para aquellos que buscan invertir en un pedazo del paraíso andaluz, un hogar donde cada amanecer es un espectáculo para los sentidos y cada atardecer una promesa de serenidad y felicidad. Convierta este excepcional apartamento en su refugio personal en la Costa del Sol.

Detalles

Referencia	R4895140	Tipo de propiedad	Apartamento
Estado	Venta	Precio	395.000 €
Dormitorios	2	Baños	2
Construidos	117 m²	Parcela	–
Terraza	23 m²	Plazas de parking	a consultar

Características

Piscina, Aire acondicionado, Calefacción, Vistas al mar, Vistas a la montaña, Parking

Asesoramiento personal

Pídanos más información o concierte una visita privada, en persona o por videollamada.

+34 604 489 646
info@luxury-realty.com
Avda. Rotary International, 5 · Edificio Tembo, 23
29660 Marbella