

CERROS DEL AGUILA

189.000 €

REFERENCIA R4904986

Apartamento en Cerros Del Aguila

2	1	64 m²	6 m²
DORMITORIOS	BAÑOS	CONSTRUIDOS	TERRAZA







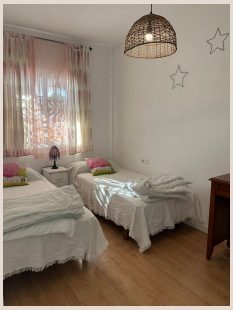





Descripción

¿Buscas un piso en una ubicación privilegiada, rodeado de naturaleza y con acceso a todas las comodidades? ¡No busques más! Nuestro piso en Cerros del Águila es la opción perfecta para ti. *Ubicación ideal* Situado a solo 50 metros del parque más grande de Andalucía, podrás disfrutar de largos paseos y actividades al aire libre en un entorno natural impresionante. Además, su ubicación estratégica te permite acceder fácilmente a la cala de Mijas, Fuengirola, Mijas y otros destinos de interés en la Costa del Sol. *Características del piso* Nuestro piso cuenta con: * 2 dormitorios amplios y luminosos * 1 baño recién reformado con acabados de alta calidad * 2 terrazas, una en cada planta, con vistas despejadas y soleadas * Piscina comunitaria para disfrutar del sol y la diversión * Jardines y pista de tenis para mantenerse activo y relajado *Comunidad y servicios* La comunidad cuenta con una cuota muy baja de 30€ al mes, lo que incluye el mantenimiento de las zonas comunes y la piscina. *Accesibilidad y transporte* La parada de autobús está justo enfrente del edificio, lo que te permite moverte fácilmente por la zona sin necesidad de coche. *No te pierdas esta oportunidad* Si estás buscando un hogar acogedor y bien ubicado en la Costa del Sol, no dudes en contactarnos para visitar nuestro piso en Cerros del Águila. ¡Estamos seguros de que te enamorarás de él!

Detalles

Referencia	R4904986	Tipo de propiedad	Apartamento
Estado	Venta	Precio	189.000 €
Dormitorios	2	Baños	1
Construidos	64 m²	Parcela	–
Terraza	6 m²	Plazas de parking	a consultar

Características

Piscina, Vistas a la montaña, Jardín privado, Parking, Casa de vacaciones, Inversión