+34 604 489 646
info@luxury-realty.com
luxury-realty.com



ALHAURÍN EL GRANDE

Villa en Alhaurín El Grande

995.500 €

REFERENCIA R4919695

6	5	450 m²	5.523 m²	60 m²
DORMITORIOS	BAÑOS	CONSTRUIDOS	PARCELA	TERRAZA

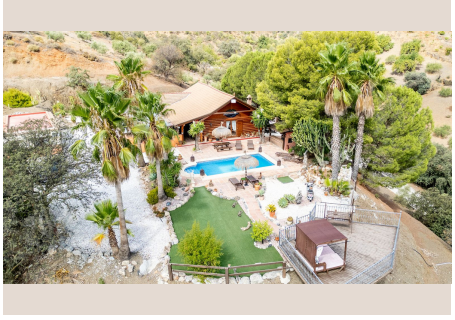










Sunseeker

Descripción

Propiedad única en el campo con negocio establecido Esta es su oportunidad de comprar un enclave privado muy codiciado y deseable, convenientemente ubicado en las afueras de Alhaurín el Grande, con fácil acceso a Marbella, la costa, el aeropuerto y mucho más. La propiedad está bien mantenida y ha sido desarrollada cuidadosamente durante los últimos 20 años por sus únicos propietarios. La serie de viviendas y, en particular, la casa principal y el anexo adyacente ofrecen una gran variedad de opciones y flexibilidad. Prevemos un gran interés por parte de aquellos que buscan privacidad y exclusividad para albergar a una familia numerosa o maximizar y beneficiarse de los ingresos generados por un negocio de tipo corporativo, de retiro de yoga, B&B, etc. Creemos que la propiedad ofrece al próximo propietario una oportunidad importante para desarrollar un negocio hotelero exitoso y es digna de su tiempo y atención. Los terrenos y la propiedad comprenden lo siguiente: - Vistas panorámicas de casi 360 grados de paisajes infinitos y variados - Casa principal de madera de dos habitaciones, importada del norte de Europa - Alojamiento secundario de dos habitaciones y dos baños para visitantes adicionales - Piscina y terraza comedor infinita más jacuzzi - Varias áreas de entretenimiento, barbacoa, comedor y bar - Bungalow de dos habitaciones para propietarios con área de estacionamiento, jardín y terraza comedor - Estudio de invitados de un dormitorio - Garaje y taller - Sala de bombas independiente para almacenamiento de agua - Numerosos contenedores de almacenamiento - Taller y trastero adicionales - Áreas considerables de superficie dura - Entrada de hormigón y áreas de estacionamiento - Espacio y superficie dura para varios vehículos recreativos, tipo caravana o barcos - Parcela de 5523 m2, mayormente utilizable y esperando un nuevo propietario. Le recomendamos que se comunique lo antes posible para analizar esta propiedad y la oportunidad con más detalle.

Detalles

Referencia	R4919695	Tipo de propiedad	Villa
Estado	Venta	Precio	995.500 €
Dormitorios	6	Baños	5
Construidos	450 m²	Parcela	5.523 m²
Terraza	60 m²	Plazas de parking	a consultar

Características

Piscina, Aire acondicionado, Vistas a la montaña, Jardín privado, Sistema de alarma, Parking, Casa de vacaciones, Reventa

Asesoramiento personal

Pídanos más información o concierte una visita privada, en persona o por videollamada.

+34 604 489 646
info@luxury-realty.com
Avda. Rotary International, 5 · Edificio Tembo, 23
29660 Marbella