

MONTE SANCHA

Villa en Monte Sancha

1.300.000 €

REFERENCIA R4919947

6	3	245 m²	254 m²	30 m²
DORMITORIOS	BAÑOS	CONSTRUIDOS	PARCELA	TERRAZA

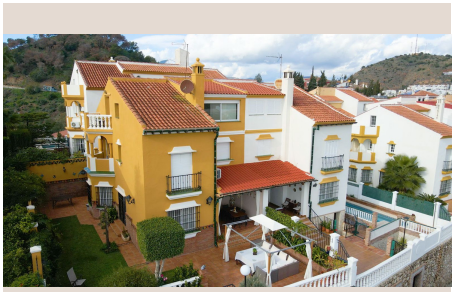

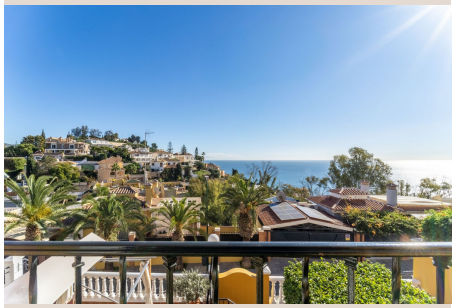

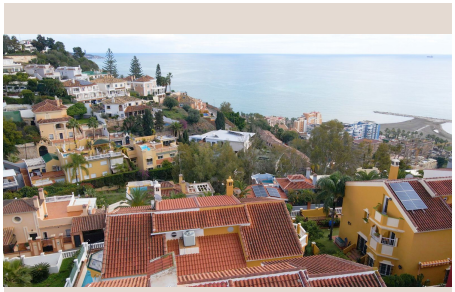

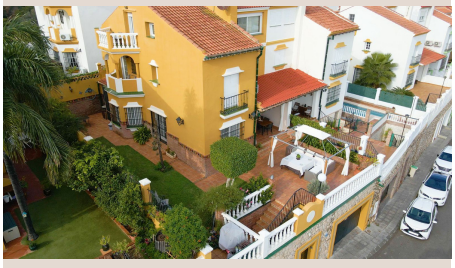





Descripción

Vive Málaga con impresionantes vistas al mar Esta impresionante villa adosada, situada en una zona tranquila y muy codiciada, ofrece el refugio perfecto para familias que buscan espacio, comodidad y elegancia. Con 245 m² de espacio habitable meticulosamente diseñado, esta casa cuenta con seis amplios dormitorios y tres baños bien equipados, todos con vistas panorámicas al resplandeciente océano. La luz natural inunda cada habitación, desde el acogedor porche de entrada hasta el amplio ático. ¡Y todo esto a poca distancia del centro histórico de Málaga! Sal al exterior y disfruta de la máxima relajación con tu propio jardín privado y solárium. La espaciosa cocina, con acceso directo a la terraza orientada al sur, es el sueño de cualquier amante de la cocina, ideal para crear comidas memorables y organizar reuniones. Diseñada pensando en las comodidades modernas, la villa incluye características de alta gama como persianas eléctricas, aire acondicionado por conductos preinstalado y un sistema de alarma para tu tranquilidad. Un garaje para dos coches, un amplio trastero y una cisterna proporcionan espacio más que suficiente para todas tus necesidades de almacenamiento. Su ubicación inmejorable te sitúa cerca de tiendas locales, opciones gastronómicas y, con una parada de autobús a solo unos pasos, garantiza un acceso sencillo a todo lo que necesitas. Construida en 1989 y mantenida con esmero, esta casa es una verdadera joya, lista para que te mudes y la conviertas en tu hogar. No pierdas esta oportunidad excepcional de ser dueño de la casa de tus sueños junto al mar!

Detalles

Referencia	R4919947	Tipo de propiedad	Villa
Estado	Venta	Precio	1.300.000 €
Dormitorios	6	Baños	3
Construidos	245 m²	Parcela	254 m²
Terraza	30 m²	Plazas de parking	a consultar

Características

Piscina, Aire acondicionado, Calefacción, Vistas al mar, Vistas a la montaña, Jardín privado, Sistema de alarma, Parking