

VALLE ROMANO

Villa en Valle Romano

950.000 €

REFERENCIA R4921282

5	4	291 m²	400 m²
DORMITORIOS	BAÑOS	CONSTRUIDOS	PARCELA





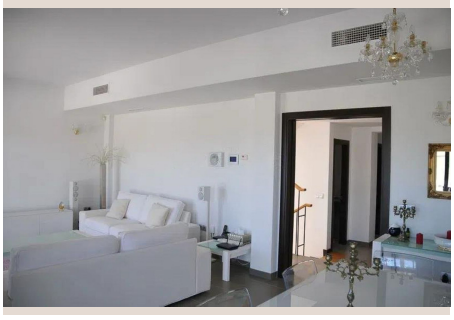
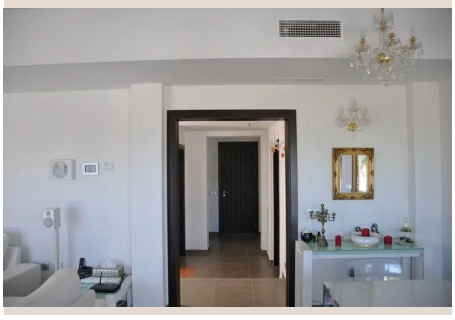

Descripción

Encantadora Villa Adosada con Vistas al Golf de Valle Romano Esta elegante villa, meticulosamente diseñada, se encuentra en la prestigiosa zona, rodeada de modernos complejos residenciales y campos de golf. 5 Dormitorios y 5 baños. Piscina privada. Vistas al mar desde primera planta. Esta propiedad ofrece tranquilas vistas al campo y acceso inmediato a los greens. La cercana Academia de Golf Valle Romano ofrece programas de entrenamiento guiados por instructores expertos. • Conveniencia: Próxima a escuelas internacionales, playas con Bandera Azul y el reconocido restaurante Columela. ■• ■Conectividad: ■Disfrute ■de acceso ■rápido ■a ■la ■Autovía ■del Mediterráneo ■(A-7/AP-7), ■con el ■aeropuerto ■de Málaga ■a ■aproximadamente ■una ■hora y el ■aeropuerto ■de ■Gibraltar ■a ■50 ■minutos.

Detalles

Referencia	R4921282	Tipo de propiedad	Villa
Estado	Venta	Precio	950.000 €
Dormitorios	5	Baños	4
Construidos	291 m²	Parcela	400 m²
Terraza	–	Plazas de parking	a consultar

Características

Piscina, Aire acondicionado, Vistas al mar, Vistas a la montaña, Jardín privado, Parking