+34 604 489 646
info@luxury-realty.com
luxury-realty.com



TOLOX

Local comercial en Tolox

275.000 €

REFERENCIA R4927279

6	6	287 m²	30 m²
DORMITORIOS	BAÑOS	CONSTRUIDOS	TERRAZA





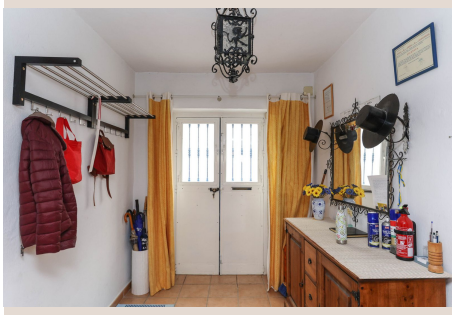







Descripción

Cama y desayuno . Corazón del pueblo andaluz . 4 Dormitorios con baño . Apartamento de estudio . Ingreso . Licencia de Turismo Rural en vigor . Calefacción central . Azotea con vistas a la montaña y al pueblo. Ubicado en el corazón de un encantador pueblo andaluz, este encantador bed and breakfast le invita a experimentar el rico tapiz de la cultura y la hospitalidad españolas. El encanto tradicional se combina con el confort moderno. Detalles de la propiedad: Esta casa adosada en las afueras de Tolox es perfecta para cualquiera que desee disfrutar del estilo de vida mediterráneo y generar ingresos. Con el telón de fondo de edificios encalados y el pintoresco paisaje andaluz, el Bed and Breakfast invita a sus huéspedes a sumergirse en el rico tapiz de la cultura y la historia locales. La propiedad fue reformada hace varios años para ser un Bed and Breakfast. Un hall de entrada le da la bienvenida a la propiedad con un dormitorio ubicado a la izquierda (el propietario usó esta habitación cuando la propiedad funcionaba como Bed & Breakfast) y a la derecha está la cocina. Los pasillos se abren a un gran salón/comedor donde se pueden servir comidas. En la parte trasera de esta sala hay otra sala de estar. También hay un baño y un trastero en esta planta. En el primer piso encontrará 4 dormitorios, todos con baño privado. El acceso al solarium de la azotea y al estudio se realiza a través de un pasillo. El apartamento tipo estudio también se puede utilizar como alojamiento para propietarios o alquilarlo por separado... por lo que hay muchas opciones aquí. En los últimos años, el propietario ha estado alquilando toda la propiedad a entusiastas de las motos durante varias semanas al año, obteniendo buenos ingresos por alquiler. Zona exterior y Terreno: Terraza/Solarium en la azotea Puntos de vista: Montaña y Pueblo. Acceso: Bien

Detalles

Referencia	R4927279	Tipo de propiedad	Local comercial
Estado	Venta	Precio	275.000 €
Dormitorios	6	Baños	6
Construidos	287 m²	Parcela	–
Terraza	30 m²	Plazas de parking	a consultar

Características

Vistas a la montaña, Casa de vacaciones, Inversión, Reventa

Asesoramiento personal

Pídanos más información o concierte una visita privada, en persona o por videollamada.

+34 604 489 646
info@luxury-realty.com
Avda. Rotary International, 5 · Edificio Tembo, 23
29660 Marbella