

MIJAS COSTA

3.720.000 €

REFERENCIA R4930186

Exquisita Villa de Lujo en El Faro, Mijas Costa: Un Oasis de Sofisticación en la Costa del Sol

7	8	532 m²	1.650 m²	1.100 m²
DORMITORIOS	BAÑOS	CONSTRUIDOS	PARCELA	TERRAZA







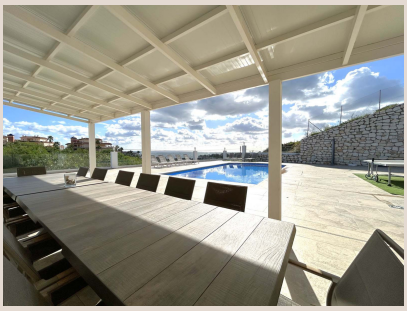



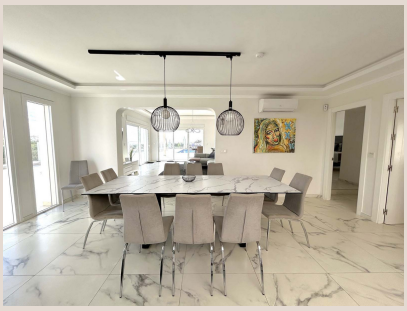

Descripción

Presentada por Luxury Realty, descubra la quintaesencia de la vida de lujo en esta magnífica villa, estratégicamente ubicada en la prestigiosa zona de El Faro, Mijas Costa, el corazón vibrante del sur de España. Esta propiedad excepcional ofrece una simbiosis perfecta entre opulencia moderna y la serena belleza natural de la Costa del Sol. El Faro es conocido por su ambiente tranquilo y exclusivo, a la vez que proporciona una conectividad inigualable. A escasos minutos de tiendas, restaurantes gourmet y las doradas playas mediterráneas, que invitan a disfrutar del sol y el mar. La ubicación es, sin duda, uno de los mayores activos de esta villa, prometiendo un estilo de vida de conveniencia sin sacrificar la privacidad y el sosiego.

Desde el momento en que se adentra en esta propiedad, quedará cautivado por las vistas panorámicas que se extienden ante sus ojos. Contemple la majestuosidad del campo andaluz, con sus colinas ondulantes y vegetación autóctona, fusionándose armoniosamente con el azul profundo del mar Mediterráneo y la extensa línea costera. Estas vistas, que cambian con la luz del día y ofrecen espectaculares puestas de sol, son un telón de fondo constante que realza la experiencia de vida en esta villa. Imagine sus mañanas con un café en la terraza, disfrutando de la brisa marina, o sus tardes con una copa de vino, siendo testigo de cómo el sol se sumerge en el horizonte. Esta residencia ha sido diseñada para maximizar la conexión con su entorno natural, ofreciendo una experiencia vital serena y enriquecedora.

La villa principal es un testimonio de amplitud y diseño inteligente, distribuyéndose en generosos espacios que invitan tanto a la relajación íntima como al entretenimiento social. Cuenta con seis dormitorios exquisitamente diseñados, cada uno concebido como un santuario privado con su propio baño en suite. Estos baños no son meros accesorios, sino espacios de lujo con acabados de alta calidad, garantizando la máxima comodidad y privacidad para los residentes e invitados. Los dormitorios son amplios y luminosos. La cocina, el corazón de cualquier hogar, es en esta villa una obra maestra de funcionalidad y estética. Totalmente equipada con electrodomésticos de última generación y acabados de primera, es un espacio culinario ideal para el chef más exigente, perfecto para cualquier ocasión culinaria.

Además de la residencia principal, la propiedad se beneficia de un apartamento de invitados totalmente independiente. Esta joya adicional incluye su propia cocina completa, un dormitorio acogedor, un baño elegante y una sala de estar privada. Este anexo es ideal para alojar a familiares y amigos con total autonomía, ofrecer un espacio dedicado para el personal de servicio, o incluso como una oportunidad de alquiler vacacional. Su diseño cuidadoso asegura que los huéspedes disfruten de la misma calidad y confort que la villa principal, garantizando su independencia y privacidad.

Los espacios exteriores de esta villa son un verdadero paraíso mediterráneo, diseñados para el disfrute y la relajación al aire libre durante todo el año. La propiedad cuenta con amplias terrazas distribuidas estratégicamente, ofreciendo diferentes ambientes: desde zonas soleadas para el descanso hasta rincones sombreados para la lectura. Los cuidados jardines que rodean la villa son un oasis de verdor y fragancia. Un solárium en la azotea ofrece vistas de 360 grados, ideal para admirar el paisaje y las estrellas. La joya de la corona es la piscina climatizada, que permite disfrutar de un baño refrescante o relajante sin importar la estación. Junto a ella, un área de comedor al aire libre y una zona de barbacoa completamente equipada son el escenario perfecto para inolvidables reuniones sociales y cenas al fresco.

La comodidad y la eficiencia energética son pilares fundamentales en el diseño de esta villa. Para garantizar un ambiente interior perfecto en cualquier estación, la propiedad está equipada con un sistema de aire acondicionado de alta eficiencia y calefacción por suelo radiante en toda la casa. Estas tecnologías aseguran una temperatura óptima y un confort superior. Pensando en la sostenibilidad, la villa incorpora paneles solares de última generación, que contribuyen al suministro eléctrico y calientan el agua. Esto se traduce en ahorro energético y una huella de carbono minimizada, alineándose con un estilo de vida moderno y consciente. La lavandería, independiente y bien equipada, añade una capa extra de funcionalidad a la vida diaria.

En cuanto a las facilidades de estacionamiento, esta propiedad de lujo no deja nada al azar. Dispone de un amplio garaje cubierto con capacidad para dos vehículos, proporcionando seguridad y protección contra los elementos. Además, el exterior de la propiedad ofrece espacio suficiente para estacionar hasta tres coches adicionales, ideal para visitas. Este detalle subraya la practicidad y el pensamiento a futuro que se ha invertido en cada aspecto de esta residencia.

En resumen, esta villa representa una oportunidad única para adquirir una propiedad que combina a la perfección el confort, el estilo y la sostenibilidad en una ubicación privilegiada en Mijas Costa. Es el hogar ideal para aquellos que buscan una residencia principal para vivir todo el año, un retiro vacacional de lujo, o una inversión inteligente en el próspero mercado inmobiliario de la Costa del Sol. Luxury Realty se enorgullece de presentar esta joya arquitectónica que promete no solo una

vivienda, sino un estilo de vida excepcional.

Detalles

Referencia	R4930186	Tipo de propiedad	Villa
Estado	Venta	Precio	3.720.000 €
Dormitorios	7	Baños	8
Construidos	532 m²	Parcela	1.650 m²
Terraza	1.100 m²	Plazas de parking	a consultar

Características

Piscina, Aire acondicionado, Vistas al mar, Vistas a la montaña, Jardín privado, Sistema de alarma, Parking