+34 604 489 646
info@luxury-realty.com
luxury-realty.com



ELVIRIA

1.795.000 €

Villa en Elviria

REFERENCIA R4930855

4	5	468 m²	70 m²
DORMITORIOS	BAÑOS	CONSTRUIDOS	TERRAZA



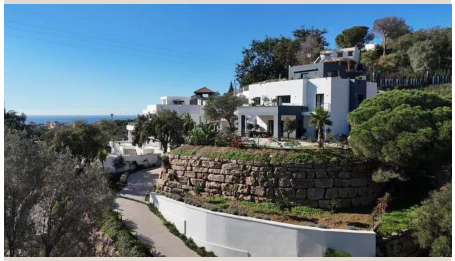





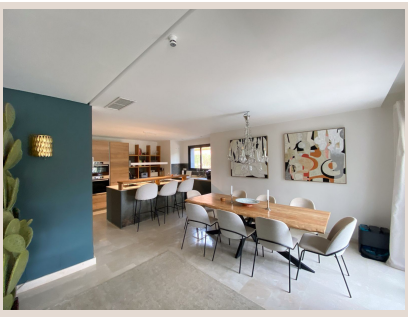



Descripción

Magnifica villa con vistas al mar en Elviria. En planta baja cuenta con un amplio salon comedor, una biblioteca despacho que puede convertirse en dormitorio, baño completo, cocina totalmente equipada. En la primera planta la vivienda tiene 3 dormitorios y dos baños y para terminar contamos con una sala de estar, que da acceso a la terraza en la que cuenta con un estupendo jacuzzi con unas vistas increíbles hacia el mar. Moderna piscina climatizada en el jardín. La villa cuenta con preinstalación ■de ■ascensor, ■alarma ■y cierres ■automáticos ■en ■ambos ■accesos ■a la ■propiedad. Ubicado ■en una ■zona ■tranquila y ■con ■agradables ■vistas. ■Garaje para varios ■vehiculos. No ■dudes ■en ■solicitar ■una ■visita!

Detalles

Referencia	R4930855	Tipo de propiedad	Villa
Estado	Venta	Precio	1.795.000 €
Dormitorios	4	Baños	5
Construidos	468 m²	Parcela	–
Terraza	70 m²	Plazas de parking	a consultar

Características

Piscina, Aire acondicionado, Vistas al mar, Vistas a la montaña, Ascensor, Jardín privado, Parking

Asesoramiento personal

Pídanos más información o concierte una visita privada, en persona o por videollamada.

+34 604 489 646
info@luxury-realty.com
Avda. Rotary International, 5 · Edificio Tembo, 23
29660 Marbella