

EL CHAPARRAL

Adosado en El Chaparral

640.000 €

REFERENCIA R4934941

3	2	230 m²	100 m²	116 m²
DORMITORIOS	BAÑOS	CONSTRUIDOS	PARCELA	TERRAZA

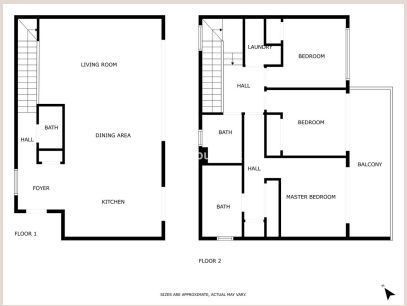





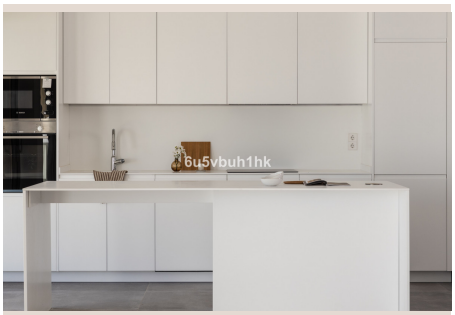





Descripción

Bienvenido a visitar esta impresionante casa adosada moderna en El Chaparral, completada en 2023. Esta luminosa y espaciosa casa de dos pisos ofrece todo lo que podría desear en un hogar contemporáneo. El primer piso cuenta con una cocina abierta maravillosamente diseñada con una isla que se conecta suavemente a la amplia sala de estar. La gran sala de estar se abre a su propio amplio jardín a través de puertas correderas de cristal que ocupan toda la pared, uniendo perfectamente los espacios interiores y exteriores. También hay un baño en la planta baja. En la planta superior hay tres amplias habitaciones, dos de las cuales tienen acceso directo a su propia terraza. La habitación principal tiene su propio baño, mientras que las otras dos comparten un baño. El apartamento también cuenta con un cuarto de servicio con lavadora y secadora. El apartamento tiene un sistema inteligente que se puede controlar convenientemente desde su teléfono, ajustando, por ejemplo, el aire acondicionado a su propio confort incluso de forma remota. El fácil mantenimiento del jardín está garantizado con césped artificial y una espectacular terraza de azulejos, lo que hace que el área exterior sea perfecta para relajarse y disfrutar del sol. El apartamento también incluye su propio espacio de estacionamiento y almacenamiento, lo que aumenta la comodidad de vivir. La comunidad de Eden House ofrece servicios de lujo, como su propia cancha de tenis, gimnasio, sauna, baño de vapor, salones y piscina al aire libre. Además, dispone de una cocina compartida, lo que facilita la organización de grandes eventos. Su seguridad en la comunidad cerrada está garantizada por seguridad 24/7 y un portero, para que pueda disfrutar de la vida en paz. La zona cuenta con servicios completos, y el campo de golf está justo al lado. Está a poca distancia de la playa y se puede llegar al aeropuerto en solo 20 minutos. Esta casa adosada es la elección perfecta para quienes disfrutan de las comodidades modernas y de una vida tranquila.

Detalles

Referencia	R4934941	Tipo de propiedad	Adosado
Estado	Venta	Precio	640.000 €
Dormitorios	3	Baños	2
Construidos	230 m²	Parcela	100 m²
Terraza	116 m²	Plazas de parking	a consultar

Características

Piscina, Aire acondicionado, Jardín privado, Ascensor, Seguridad 24 h, Parking, Reventa