

RIVIERA DEL SOL

349.000 €

REFERENCIA R4941232

Exclusivo Apartamento de Esquina en Riviera del Sol: Su Santuario de Lujo en la Costa del Sol

3	2	89 m²	28 m²
DORMITORIOS	BAÑOS	CONSTRUIDOS	TERRAZA











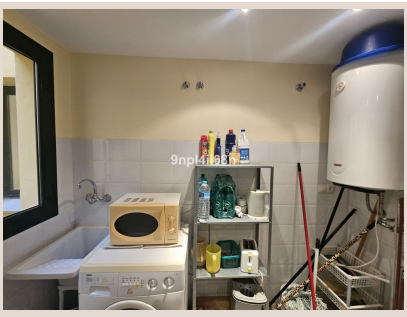

Descripción

Luxury Realty le presenta una oportunidad excepcional en el corazón de la codiciada Riviera del Sol, Mijas Costa. Este magnífico apartamento de esquina, situado en una segunda planta, redefine el estilo de vida mediterráneo, fusionando sofisticación, confort y funcionalidad. Con 117 m² construidos, esta propiedad ha sido diseñada meticulosamente para ofrecer una experiencia residencial superior. Imagine despertar en un ambiente de serenidad y elegancia, donde la brisa marina y el sol andaluz son sus compañeros. Este es el hogar que ha estado buscando, un espacio que supera las expectativas.

La inmejorable ubicación es un pilar fundamental. Riviera del Sol, una gema en el sur de España y parte de la vibrante Costa del Sol, es un destino globalmente reconocido por su clima idílico y su vasta oferta de ocio y servicios. Desde playas y campos de golf hasta gastronomía de primer nivel y boutiques exclusivas, la zona lo tiene todo. La conectividad es óptima: a solo 3 minutos, la autovía A-7 le asegura acceso rápido a Marbella, Fuengirola y al Aeropuerto de Málaga. Esta posición estratégica permite disfrutar de la tranquilidad sin renunciar a la comodidad de tener las principales atracciones a su alcance.

Al acceder a esta luminosa residencia, le recibirán espacios generosos, inundados de luz natural gracias a su privilegiada ubicación de esquina. Los 117 m² se distribuyen inteligentemente, maximizando amplitud y confort. Dispone de tres amplios dormitorios, concebidos como remansos de paz, equipados con elegantes armarios empotrados. Los dos baños completos, modernos y con acabados de alta calidad, garantizan máxima comodidad y privacidad. La cocina, eje central del hogar, está totalmente equipada con electrodomésticos de vanguardia, complementada por un funcional lavadero. El apartamento se entrega amueblado con piezas cuidadosamente seleccionadas, listo para ser disfrutado. El aire acondicionado centralizado asegura una temperatura perfecta en todas las estancias durante todo el año, elevando su confort.

Uno de los elementos más seductores es su magnífica terraza, orientada al sureste. Este excepcional espacio exterior es ideal para deleitarse con desayunos soleados, cenas o momentos de puro relax, contemplando las apacibles vistas a los cuidados jardines y la resplandeciente piscina comunitaria. Su orientación garantiza luminosidad excepcional y un ambiente agradable la mayor parte del día, transformándola en su propio santuario al aire libre. Para su total comodidad, el apartamento incluye una plaza de garaje privada, liberándole de preocupaciones de aparcamiento, y un práctico trastero, perfecto para almacenar pertenencias y mantener su hogar organizado.

Este exclusivo apartamento se integra en un complejo residencial de primer nivel, que brinda a sus residentes una completa gama de servicios y amenidades. Las amplias zonas comunes, meticulosamente mantenidas, son un verdadero oasis que incluye una impresionante piscina comunitaria, ideal para refrescarse, y exuberantes jardines que invitan al paseo y la contemplación. Este entorno seguro, sereno y socialmente enriquecedor es perfecto tanto para familias como para quienes buscan un retiro tranquilo sin renunciar a una vida activa y conectada.

Construido en 2004, el inmueble se encuentra en impecable estado de conservación, testimonio de una calidad perdurable y un mantenimiento excepcional. La comodidad y accesibilidad están garantizadas gracias a la presencia de un ascensor. Luxury Realty le invita a descubrir esta oportunidad única para adquirir una propiedad de lujo en una de las zonas más solicitadas de la Costa del Sol. Este es el momento de transformar sus sueños en realidad. Contáctenos hoy para una visita exclusiva y personalizada. Venga a verlo y déjese cautivar por el encanto de su futuro hogar en Riviera del Sol. Su nuevo capítulo de lujo le espera.

Detalles

Referencia	R4941232	Tipo de propiedad	Apartamento
Estado	Venta	Precio	349.000 €
Dormitorios	3	Baños	2
Construidos	89 m²	Parcela	–

Terraza	28 m²	Plazas de parking	a consultar

Características

Piscina, Aire acondicionado, Vistas al mar, Ascensor, Jardín privado, Parking, Inversión, Reventa