

COÍN

# Villa en Coín

899.000 €

REFERENCIA R4941235

| 5 | 3 | 315 m² | 70.000 m² | 50 m² |
|---|---|---|---|---|
| DORMITORIOS | BAÑOS | CONSTRUIDOS | PARCELA | TERRAZA |





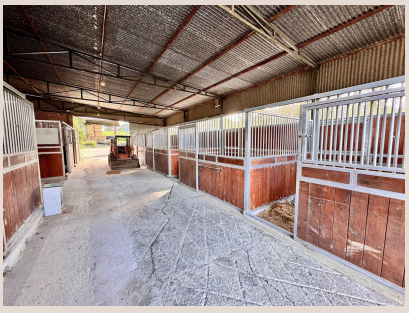


# Descripción

¡Tu paraíso ecuestre te espera! Te presentamos una finca única, ideal para los amantes de los caballos y la naturaleza, con un total de 6 terrenos que suman 70,000 m² de parcela. Disfruta de un entorno natural inigualable y todas las comodidades para una vida de lujo y confort. Características destacadas: • 8 Establos de lujo: Espacios diseñados para el bienestar y seguridad de tus caballos. • Amplios almacenes: Perfectos para almacenar todo tu equipo ecuestre. • Energía solar: Ahorra en tus facturas y contribuye al cuidado del medio ambiente. • Agua de pozo: Acceso a agua natural y de excelente calidad. • Piscina climatizada: Disfruta de un baño en cualquier época del año. • Ventanas de PVC de doble acristalamiento: Máximo confort y eficiencia energética. La finca incluye una impresionante casa unifamiliar de dos plantas (311,22 m²), totalmente legalizada, distribuida de la siguiente manera: • Planta Baja (191,24 m²): 4 dormitorios, cocina, baños y amplios espacios comunes. • Planta Alta (119,98 m²): Amplio salón-comedor, cocina, estudio, terraza y porche. Además, la propiedad cuenta con: • Almacén anexo (121 m²), Establo anexo (175 m²) y Cobertizo (36 m²). • Piscina de 34 m² para relajarte en cualquier temporada. AFO INCLUIDO. Una propiedad excepcional, con 6 terrenos que suman 70,000 m², ofreciendo un sinfín de posibilidades. ¡No dejes escapar esta oportunidad de vivir rodeado de naturaleza, lujo y confort! Contáctanos hoy mismo para más información.

# Detalles

| | | | |
|---|---|---|---|
| Referencia | R4941235 | Tipo de propiedad | Villa |
| Estado | Venta | Precio | 899.000 € |
| Dormitorios | 5 | Baños | 3 |
| Construidos | 315 m² | Parcela | 70.000 m² |
| Terraza | 50 m² | Plazas de parking | a consultar |

# Características

Piscina, Vistas a la montaña, Jardín privado, Parking