

GUADIARO

259.000 €

Adosado en Guadiaro

REFERENCIA R4942966

3	2	213 m²	28 m²
DORMITORIOS	BAÑOS	CONSTRUIDOS	TERRAZA







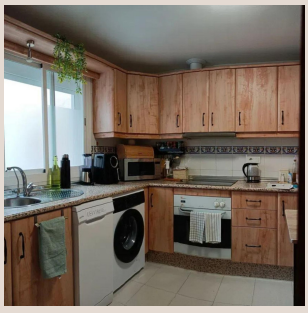





Descripción

zona baja de Guadiaro, en la provincia de Cadiz. Consta de tres plantas. La primera planta tiene un amplio salón, cocina totalmente equipada, baño y escaleras de acceso a semisótano y a planta alta. El semisótano es un espacio diáfano habilitado como salón. La planta alta consta de tres dormitorios, baño y una enorme terraza con espectaculares vistas al Valle del Guadiaro. La vivienda está construida con materiales de primera calidad y se encuentra en perfecto estado de conservación, tiene unos 213 metros cuadrados. Tiene Aire acondicionado en todas las estancias. Muy luminosa. Magníficamente comunicada por carretera. Cerca de colegios y guarderías. A 5 minutos de los supermercados, de Sotogrande, de Puerto de Sotogrande y de las playas. A 20 minutos de Gibraltar y a 1 hora del Aeropuerto de Adosada, Guadiaro, Costa del Sol. 3 Dormitorios, 2 Baños, Construidos 213 m², Terraza 28 m². Posición : Área Comercial, Cerca de Tiendas, Cerca de Ciudad, Cerca de Colegios. Orientación : Este. Estado : Buen. Climatización : Aire Acondicionado, A/A Caliente, A/A Frio. Vistas : Montaña, Campo, Panorámicas. Caracteristicas : Terraza Cubierta, Armarios Empotrados, Cerca de Transporte, Terraza Privada, WiFi, Trastero, Lavadero, Baño En-Suite, Doble acristalamiento. Muebles : Parcialmente. Cocina : Equipada. Categoría : Reventa.

Detalles

Referencia	R4942966	Tipo de propiedad	Adosado
Estado	Venta	Precio	259.000 €
Dormitorios	3	Baños	2
Construidos	213 m²	Parcela	–
Terraza	28 m²	Plazas de parking	a consultar

Características

Aire acondicionado, Calefacción, Vistas a la montaña, Reventa