+34 604 489 646
info@luxury-realty.com
luxury-realty.com



ALHAURÍN EL GRANDE

Villa en Alhaurín El Grande

499.000 €

REFERENCIA R4952554

4	3	180 m²	320 m²	80 m²
DORMITORIOS	BAÑOS	CONSTRUIDOS	PARCELA	TERRAZA











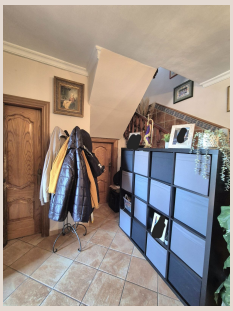

Descripción

Preciosa casa adosada grande en venta en Alhaurín el Grande, a sólo 200 m de la carretera principal hacia Alhaurín, donde encontrará a poca distancia bares/restaurantes, tiendas, supermercados y colegios. Tiene lo mejor de ambos mundos: una propiedad agradable y tranquila con espacio circundante y a poca distancia de la ciudad. Un buen camino asfaltado para llegar a la propiedad con un amplio garaje para 2 coches con espacio de almacenamiento. A través de unos pocos escalones se sube a la entrada principal de la casa donde encontrará una preciosa terraza soleada con toldos que cubren toda la zona con bonitas vistas al pueblo de Alhaurín el Grande, las montañas y sus alrededores. Al entrar a la propiedad, tiene a su izquierda un aseo en la planta baja y un trastero debajo de las escaleras, y el gran salón/comedor abierto está a su derecha con una cocina semiabierta totalmente equipada. La propiedad tiene varias características interesantes como una gran chimenea de leña y aire acondicionado frío y calor. Desde aquí se puede acceder por puertas que dan a la parte trasera de la propiedad. También en el primer piso hay un amplio dormitorio con baño privado con ducha. Subiendo al segundo piso, que han convertido en una "propiedad" independiente, pero que aún se puede utilizar como una propiedad grande para una familia o, de hecho, se puede cerrar la escalera interior y hacer que el segundo piso sea independiente, ya que ya tiene acceso a través de escaleras metálicas exteriores. Aquí encontrará un gran rellano, que se puede utilizar como oficina, salon, sala de juegos, etc... También hay una cocina americana (esta era la zona de lavandería y puede volver a ser), 3 amplios dormitorios, todos con aire acondicionado frío y calor y un gran baño familiar. Aquí también se encuentra la segunda gran terraza con impresionantes vistas y sol todo el día. Bajando de nuevo y detrás de la casa tienes una preciosa zona de barbacoa cubierta donde también han trasladado la lavandería, tiene barbacoa, fregadero etc...Encima de todo esto también tienes una piscina propia, rodeada de un patio. Todo el jardín está embaldosado y es de bajo mantenimiento. Situado en una zona preciosa, estás a 30 minutos del aeropuerto de Málaga y a 25 minutos de la costa.

Detalles

Referencia	R4952554	Tipo de propiedad	Villa
Estado	Venta	Precio	499.000 €
Dormitorios	4	Baños	3
Construidos	180 m²	Parcela	320 m²
Terraza	80 m²	Plazas de parking	a consultar

Características

Piscina, Aire acondicionado, Calefacción, Vistas a la montaña, Jardín privado, Parking, Inversión, Reventa

Asesoramiento personal

Pídanos más información o concierte una visita privada, en persona o por videollamada.

+34 604 489 646
info@luxury-realty.com
Avda. Rotary International, 5 · Edificio Tembo, 23
29660 Marbella