+34 604 489 646
info@luxury-realty.com
luxury-realty.com



FUENGIROLA

desde 449.000 €

REFERENCIA R4954195

Exclusivo Apartamento a Estrenar en Fuengirola: Su Oasis de Lujo en la Costa del Sol

2	2	75 m²	27 m²
DORMITORIOS	BAÑOS	CONSTRUIDOS	TERRAZA











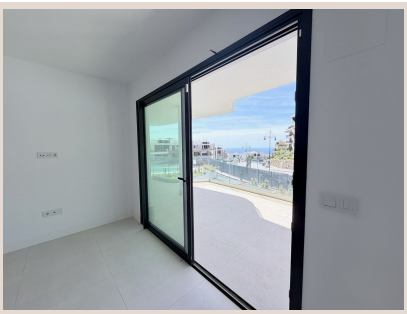

Descripción

Descubra la quintaesencia del estilo de vida mediterráneo en este magnífico apartamento de nueva construcción, ubicado en la codiciada primera planta de un complejo residencial de élite. Recién finalizado a finales del año pasado, justo antes de Navidad, este hogar representa una oportunidad inigualable para quienes buscan un refugio moderno, elegante y confortable en una de las zonas más vibrantes del sur de España: Fuengirola. Diseñado con una visión de sofisticación y practicidad, cada detalle ha sido cuidadosamente considerado para ofrecer una experiencia de vida excepcional, con vistas que cautivan y una distribución que maximiza cada espacio. Es la oportunidad perfecta para estrenar una propiedad que combina a la perfección el diseño contemporáneo con el encanto inigualable de la Costa del Sol.

Un Diseño Vanguardista para una Vida Excepcional

Al entrar en este exquisito apartamento, se verá inmerso en un espacio diáfano donde la sala de estar y la cocina se fusionan armoniosamente, creando un ambiente luminoso y aireado que invita tanto a la relajación diaria como a reuniones sociales memorables. La arquitectura de concepto abierto no solo optimiza la entrada de luz natural a lo largo de todo el día, sino que también facilita la interacción y el disfrute en cada momento, convirtiendo el espacio en el corazón palpitante del hogar. Los acabados de alta gama y la paleta de colores neutros crean un lienzo perfecto para que los futuros propietarios infundan su propio estilo y personalidad, garantizando un hogar tan único como ellos. La integración perfecta de la tecnología moderna con un diseño atemporal define este espacio como un epicentro de confort y elegancia, ideal para vivir experiencias inolvidables.

Terrazas que Inspiran y Vistas que Deslumbran

Grandes puertas correderas de cristal, que van del suelo al techo, son el umbral hacia una impresionante terraza de generosas dimensiones. Este santuario exterior es mucho más que un balcón; es una extensión natural del espacio habitable, un lugar donde el sol de la Costa del Sol se convierte en su compañero diario. Imagínese saboreando su café matutino mientras la suave brisa marina le acaricia, organizando cenas "al fresco" bajo el cielo estrellado de Andalucía, o simplemente sumergiéndose en las vistas panorámicas que se extienden ante usted, ofreciendo un telón de fondo idílico para cada momento. La orientación de la terraza ha sido cuidadosamente pensada para maximizar las horas de sol y las perspectivas visuales, proporcionando un espacio ideal para el ocio y la contemplación durante todo el año, convirtiéndose en su refugio personal al aire libre.

Confort y Privacidad en Cada Rincón

La privacidad y el confort son pilares fundamentales en el diseño de este apartamento. Dispone de dos dormitorios de amplias dimensiones, cada uno concebido como un santuario personal donde el descanso y la tranquilidad están asegurados. El dormitorio principal, con su baño en-suite elegantemente diseñado, ofrece un refugio de lujo y serenidad, perfecto para desconectar del ajetreo diario. El segundo dormitorio, igualmente confortable y bien proporcionado, se complementa con un segundo baño completo, garantizando la comodidad tanto para los residentes como para sus invitados, manteniendo la intimidad de todos. Los baños están equipados con accesorios de diseño vanguardista y materiales de primera calidad, reflejando el compromiso con la excelencia que caracteriza a toda la propiedad. Los armarios empotrados, inteligentemente diseñados y con acabados de primera, ofrecen soluciones de almacenamiento eficientes y elegantes, contribuyendo a la sensación de orden y amplitud en cada estancia.

Ubicación Estratégica: Fuengirola, el Corazón de la Costa del Sol

Este magnífico inmueble se asienta en un enclave privilegiado de Fuengirola, una de las joyas más resplandecientes del sur de España. La elección de esta ubicación no es casual; Fuengirola es reconocida por su excepcional calidad de vida, sus extensas playas de arena dorada galardonadas con la Bandera Azul, su vibrante oferta gastronómica que abarca desde chiringuitos tradicionales hasta restaurantes de alta cocina, y una rica vida cultural con festivales y eventos durante todo el año. Su inmejorable conexión con el resto de la Costa del Sol y el aeropuerto internacional de Málaga (a solo 20 minutos en coche) la convierte en un punto neurálgico para la comodidad y el acceso. A pocos minutos de la costa, disfrutará de la brisa marina y del acceso a una plétora de servicios y comodidades, desde campos de golf de prestigio internacional hasta centros comerciales, hospitales de referencia y escuelas bilingües. La vida aquí es una constante invitación a disfrutar del clima mediterráneo, de la

calidez de su gente y de un calendario de eventos repleto de actividades para todas las edades.

Una Oportunidad de Inversión sin Precedentes

Más allá de ser un hogar ideal para una residencia permanente, este apartamento representa una inversión estratégica en uno de los mercados inmobiliarios más dinámicos y atractivos de Europa. Su diseño contemporáneo, sus acabados de lujo y su ubicación inmejorable lo convierten en una opción sumamente atractiva para una escapada vacacional de alto nivel, con un potencial de alquiler turístico muy elevado, garantizando una excelente rentabilidad. La exclusividad de la comunidad en la que se integra añade un valor adicional significativo, ofreciendo a menudo servicios premium como piscina comunitaria, gimnasio equipado y exuberantes zonas verdes ajardinadas que elevan aún más la experiencia de vida y el atractivo de la propiedad. Es la fusión perfecta de estilo, confort y el inconfundible encanto mediterráneo, una promesa de vida plena y rentabilidad garantizada para el inversor exigente. No pierda la oportunidad de ser propietario de un pedazo del paraíso en Fuengirola, una de las zonas de mayor crecimiento y demanda de la Costa del Sol.

Este apartamento no es solo una propiedad; es una declaración de intenciones, un estilo de vida elevado. En Luxury Realty, le invitamos a experimentar la exclusividad y el potencial de este hogar excepcional. Contacte con nosotros hoy mismo para concertar una visita privada y dar el primer paso hacia su futuro en la deslumbrante Costa del Sol. Su oasis de lujo le espera en Fuengirola.

Detalles

Referencia	R4954195	Tipo de propiedad	Apartamento
Estado	Venta	Precio	desde 449.000 €
Dormitorios	2	Baños	2
Construidos	75 m²	Parcela	–
Terraza	27 m²	Plazas de parking	a consultar

Características

Obra nueva, Piscina, Aire acondicionado, Vistas al mar, Jardín privado, Parking

Asesoramiento personal

Pídanos más información o concierte una visita privada, en persona o por videollamada.

+34 604 489 646
info@luxury-realty.com
Avda. Rotary International, 5 · Edificio Tembo, 23
29660 Marbella