+34 604 489 646
info@luxury-realty.com
luxury-realty.com



EL CHAPARRAL

Villa en El Chaparral

1.449.950 €

REFERENCIA R4961557

5	4	300 m²	1.000 m²
DORMITORIOS	BAÑOS	CONSTRUIDOS	PARCELA





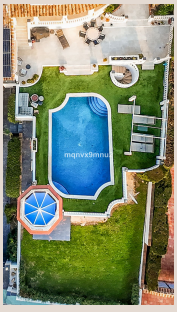





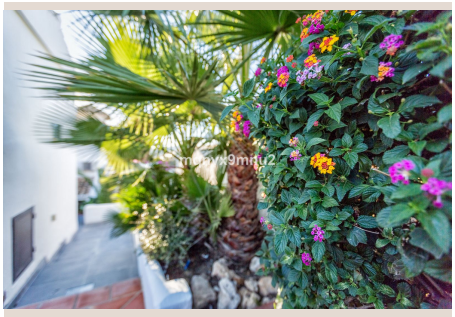

Descripción

Villa - Chalet, El Chaparral, Costa del Sol. 5 Dormitorios, 4 Baños, Construidos 300 m², Jardin/Terreno 1000 m². Posición : Primera línea de Playa, Campo, Lado de la Playa, Cerca de Golf, Cerca de Tiendas, Cerca del Mar, Cerca de Ciudad, Cerca de Colegios, Cerca de los Bosques, Urbanización. Orientación : Oeste. Estado : Excelente. Piscina : Privada. Climatización : Aire Acondicionado, A/A Caliente, A/A Frio. Vistas : Mar, Montaña, Campo, Panorámicas, Piscina, Bosques. Caracteristicas : Terraza Cubierta, Armarios Empotrados, Cerca de Transporte, Terraza Privada, Solario, Trastero, Lavadero, Baño En-Suite, Doble acristalamiento, Cerca de una Iglesia, Sótano, Fibra óptica. Muebles : Amueblada. Cocina : Equipada. Jardin : Privado, Paisajista, Mantenimiento fácil. Seguridad : Persianas Eléctricas, Portero Automático, Alarma. Aparcamiento : Garaje, Privado, Punto de carga VE. Servicios Públicos : Electricidad, Agua Potable, Paneles solares fotovoltaicos, Paneles Solares Térmicas.

Detalles

Referencia	R4961557	Tipo de propiedad	Villa
Estado	Venta	Precio	1.449.950 €
Dormitorios	5	Baños	4
Construidos	300 m²	Parcela	1.000 m²
Terraza	–	Plazas de parking	a consultar

Características

Primera línea, Piscina, Aire acondicionado, Calefacción, Vistas al mar, Vistas a la montaña, Jardín privado, Sistema de alarma, Parking

Asesoramiento personal

Pídanos más información o concierte una visita privada, en persona o por videollamada.

+34 604 489 646
info@luxury-realty.com
Avda. Rotary International, 5 · Edificio Tembo, 23
29660 Marbella