

ALHAURÍN EL GRANDE

Villa en Alhaurín El Grande

495.000 €

REFERENCIA R4969321

4	4	480 m²	2.998 m²
DORMITORIOS	BAÑOS	CONSTRUIDOS	PARCELA

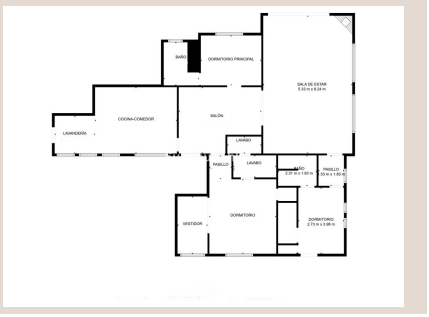

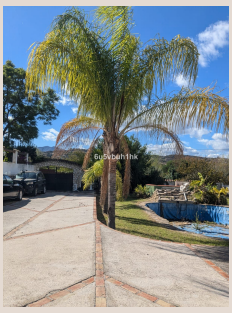









Descripción

Esta espaciosa villa de una planta se encuentra en una parcela plana muy grande de la tierra cerca de la ciudad y a poca distancia de restaurantes locales. Las habitaciones de esta villa son de tamaño considerable, hay tres dormitorios todos con baño, un salón con chimenea y una cocina equipada. Junto a la casa principal hay un apartamento de invitados de un dormitorio y también hay otro edificio cerca de la piscina privada que podría acomodar otro apartamento estudio. La parcela es muy grande y tiene un estanque, una piscina, terrazas cubiertas y descubiertas, almacenamiento y un camino de entrada que conduce a un garaje para tres coches. Todo en la casa funciona sin embargo necesita una reforma. Esta casa familiar está cerca de la ciudad y todas sus comodidades y haría un excelente tiempo completo o o un gran alquiler de vacaciones.

Detalles

Referencia	R4969321	Tipo de propiedad	Villa
Estado	Venta	Precio	495.000 €
Dormitorios	4	Baños	4
Construidos	480 m²	Parcela	2.998 m²
Terraza	–	Plazas de parking	a consultar

Características

Piscina, Aire acondicionado, Vistas a la montaña, Jardín privado