

CAMPILLOS

Apartamento en Campillos

90.000 €

REFERENCIA R4975237

3	1	70 m²	85 m²
DORMITORIOS	BAÑOS	CONSTRUIDOS	PARCELA

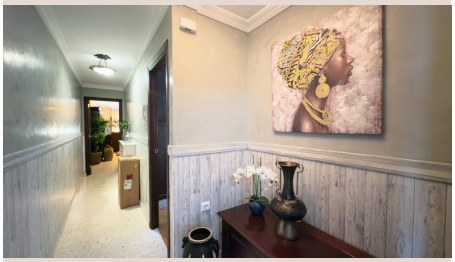









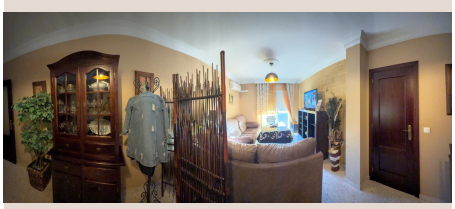

Descripción

Descubre este encantador piso VPO en la 2ª planta (sin ascensor) en el centro de Campillos, Málaga. Ideal para familias o parejas, cuenta con tres amplios y luminosos dormitorios, un baño completo, y una cocina independiente con lavadero y espacio de almacenamiento. Disfruta de un amplio salón con balcón y una terraza comunitaria con vistas panorámicas. Incluye cochera. Ubicación excelente con acceso a servicios, tiendas, restaurantes y zonas verdes. Una oportunidad para vivir cómodamente en Campillos. Para más información o visita, contáctanos. MH1. Disponible el documento informativo abreviado. Gastos: Impuestos (ITP o IVA+AJD) + Gastos notariales y registrales. MH1

Detalles

Referencia	R4975237	Tipo de propiedad	Apartamento
Estado	Venta	Precio	90.000 €
Dormitorios	3	Baños	1
Construidos	70 m²	Parcela	85 m²
Terraza	–	Plazas de parking	a consultar

Características

Sistema de alarma