+34 604 489 646
info@luxury-realty.com
luxury-realty.com



ALHAURÍN DE LA TORRE

Villa en Alhaurín De La Torre

525.000 €

REFERENCIA R4990957

4	3	163 m²	263 m²
DORMITORIOS	BAÑOS	CONSTRUIDOS	PARCELA









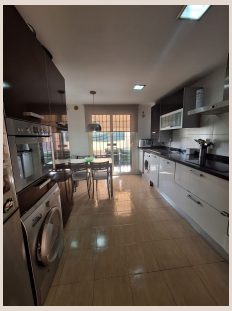



Descripción

Casa adosada, Alhaurín de la Torre, Málaga 4 dormitorios, 3 baños, 163 m² construidos, 263 m² de terreno/jardín. Se vende casa adosada cerca de Pinos de Alhaurín en Alhaurín de la Torre. Año de construcción: 2008. Buen estado general. Dispone de 4 dormitorios muy amplios, 3 en la planta superior y 1 en la inferior, con 2 terrazas. Dispone de 2 baños completos con bañera en la planta superior (uno de ellos en suite) y 1 aseo con ducha en la planta inferior. Armarios empotrados en todas las habitaciones y vestidor en el dormitorio principal. Salón de 34 m². Cocina equipada con todos los electrodomésticos. Aire acondicionado frío/calor en toda la casa. Preinstalación de chimenea en el salón. Piscina comunitaria. A 200 m del Colegio Ceip Maruja Mallo Ubicación: Cerca de comercios, Cerca del pueblo, Cerca de colegios, Urbanización. Estado: Buen estado. Piscina: Comunitaria. Climatización: Aire acondicionado, Calefacción central, Chimenea. Vistas: Montaña, Campo, Urbanas. Características: Armarios empotrados, Cerca de transporte, Terraza privada, Trastero, Baño en suite, Doble acristalamiento, Fibra óptica. Cocina: Equipada. Jardín: Comunitario, Privado. Seguridad: Recinto cerrado. Aparcamiento: Privado. Suministros: Electricidad, Agua potable, Teléfono. Categoría: Reventa.

Detalles

Referencia	R4990957	Tipo de propiedad	Villa
Estado	Venta	Precio	525.000 €
Dormitorios	4	Baños	3
Construidos	163 m²	Parcela	263 m²
Terraza	–	Plazas de parking	a consultar

Características

Piscina, Aire acondicionado, Vistas a la montaña, Jardín privado, Parking, Reventa

Asesoramiento personal

Pídanos más información o concierte una visita privada, en persona o por videollamada.

+34 604 489 646
info@luxury-realty.com
Avda. Rotary International, 5 · Edificio Tembo, 23
29660 Marbella