

TORREQUEBRADA

600.000 €

Villa en Torrequebrada

REFERENCIA R4991770

4	3	212 m²	40 m²
DORMITORIOS	BAÑOS	CONSTRUIDOS	TERRAZA

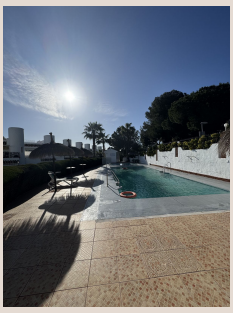


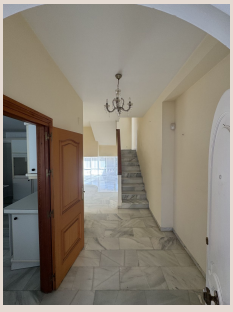



Descripción

¡Absolutamente increíble propiedad en primera línea de Goldf! Amplias terrazas con preciosas vistas también al mar desde la azotea. Este es un verdadero lienzo, perfecto para una inversión o para una encantadora y hermosa casa familiar. Pareada, Torrequebrada, Costa del Sol. 4 Dormitorios, 3 Baños, Construidos 212 m², Terraza 40 m². Posición : Primera línea de Golf, Área Comercial, Cerca de Golf, Cerca de Tiendas, Cerca del Mar, Cerca de Ciudad, Cerca de Colegios, Urbanización. Orientación : Sureste. Estado : Buen. Piscina : Comunitaria. Climatización : Aire Acondicionado, Chimenea. Vistas : Mar, Montaña, Golf, Jardín. Caracteristicas : Armarios Empotrados, Cerca de Transporte, Terraza Privada, WiFi, Trastero, Baño En-Suite, Suelos de Mármol. Muebles : Sin Amueblar. Cocina : Parcialmente Equipada. Jardin : Comunitario. Aparcamiento : Garaje, Privado.

Detalles

Referencia	R4991770	Tipo de propiedad	Villa
Estado	Venta	Precio	600.000 €
Dormitorios	4	Baños	3
Construidos	212 m²	Parcela	–
Terraza	40 m²	Plazas de parking	a consultar

Características

Piscina, Aire acondicionado, Vistas al mar, Vistas a la montaña, Jardín privado, Parking