

LOS PACOS

Apartamento en Los Pacos

258.000 €

REFERENCIA R4992055

2	2	105 m²	10 m²
DORMITORIOS	BAÑOS	CONSTRUIDOS	TERRAZA


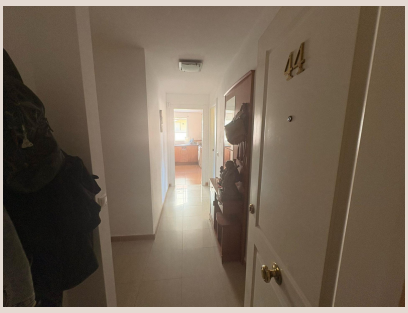





Descripción

Este amplio y luminoso piso de aproximadamente 90 m² representa una excelente oportunidad para quienes buscan diseñar y personalizar su hogar ideal en un entorno privilegiado. La vivienda, ubicada en una de las zonas más demandadas de Los Pacos, destaca por sus múltiples posibilidades de reforma, permitiendo adaptarla a cualquier estilo de vida o gusto personal. El piso cuenta con dos terrazas de generosas dimensiones que ofrecen unas vistas panorámicas espectaculares tanto al mar como a la montaña, ideales para disfrutar de amaneceres tranquilos, cenas al aire libre o simplemente relajarse con una taza de café mientras se contempla el paisaje. Esta característica convierte el inmueble en un espacio especialmente luminoso y ventilado durante todo el día. Dispone de dos baños completos, uno de ellos en suite, lo que proporciona mayor comodidad y privacidad. Las estancias son amplias y bien distribuidas, ofreciendo una base perfecta para una renovación moderna y funcional. Tanto la cocina como el salón ofrecen potencial para crear espacios abiertos y contemporáneos que se ajusten a las necesidades actuales. Ubicado dentro de una urbanización privada, el residencial ofrece comodidades como piscina comunitaria, zonas ajardinadas bien cuidadas y un ambiente tranquilo y familiar. Es un lugar ideal para quienes buscan calidad de vida, ya sea como residencia habitual o como inversión vacacional. La zona de Los Pacos está perfectamente comunicada y cuenta con todos los servicios necesarios a pocos minutos a pie: supermercados, centros educativos, farmacias, restaurantes, parques y transporte público. Su excelente localización permite un acceso rápido tanto al centro de Fuengirola como a la autovía. En definitiva, se trata de una vivienda con un gran potencial, en una ubicación inmejorable, perfecta para quienes desean crear un hogar a su medida sin renunciar a la tranquilidad ni a los servicios. Les informamos que se encuentran ya incluidos en el precio de venta nuestros honorarios de agencia, por lo cual no debe abonar ningún tipo de gasto por gestión ni asesoramiento inmobiliario. Y que en cumplimiento del Decreto de la Junta de Andalucía 218/2005 del 11 de Octubre, se informa que los gastos de notario, registro, ITP y otros gastos inherentes a la compraventa no están incluidos en el precio. La información facilitada es orientativa, no tiene carácter vinculante y carece de valor contractual. La oferta queda sujeta a errores, cambios de precio, disponibilidad y/o retirada del mercado sin aviso previo. Dicha información puede haber sufrido modificaciones que aún no han sido incorporadas. Le sugerimos se ponga en contacto con la empresa para obtener los últimos datos y/o confirmar los aquí expuestos.

Detalles

Referencia	R4992055	Tipo de propiedad	Apartamento
Estado	Venta	Precio	258.000 €
Dormitorios	2	Baños	2
Construidos	105 m²	Parcela	–
Terraza	10 m²	Plazas de parking	a consultar

Características

Piscina, Ascensor