+34 604 489 646
info@luxury-realty.com
luxury-realty.com



COÍN

Villa en Coín

335.000 €

REFERENCIA R4995277

3	1	90 m²	208 m²
DORMITORIOS	BAÑOS	CONSTRUIDOS	PARCELA



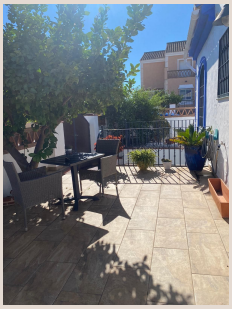

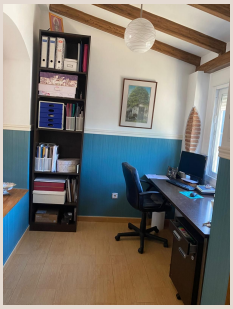

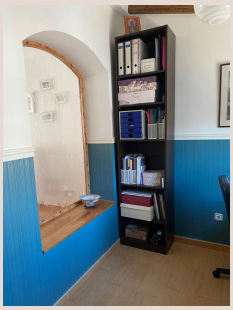





Descripción

Bungaló de 3 Habitaciones Este encantador bungaló de 3 dormitorios y 1 baño se encuentra en una atractiva urbanización a las afueras de Coín, ofreciendo comodidad y conveniencia. La vivienda se encuentra en excelentes condiciones, tras haber sido recientemente renovada, con una cocina y un baño modernizados con accesorios y acabados actualizados. La propiedad también cuenta con un garaje/trastero subterráneo, que ofrece amplio espacio de almacenamiento. En el exterior, encontrará una encantadora terraza exterior con barbacoa de obra, perfecta para disfrutar del aire libre o recibir invitados. El bungalow también incluye un práctico lavadero independiente para mayor comodidad. Lo que hace única y atractiva a esta propiedad es su distribución en bungalow, que la convierte en una forma de vida más eficiente y de fácil mantenimiento. La urbanización ofrece excelentes servicios comunes, como piscina, pista de tenis y parque infantil, lo que la convierte en la opción ideal para familias o para quienes buscan un estilo de vida relajado y activo en una comunidad bien cuidada.

Detalles

Referencia	R4995277	Tipo de propiedad	Villa
Estado	Venta	Precio	335.000 €
Dormitorios	3	Baños	1
Construidos	90 m²	Parcela	208 m²
Terraza	–	Plazas de parking	a consultar

Características

Piscina, Aire acondicionado, Vistas a la montaña, Jardín privado, Parking, Reventa

Asesoramiento personal

Pídanos más información o concierte una visita privada, en persona o por videollamada.

+34 604 489 646
info@luxury-realty.com
Avda. Rotary International, 5 · Edificio Tembo, 23
29660 Marbella