

BENALMADENA PUEBLO

Ático en Benalmadena Pueblo

550.000 €

REFERENCIA R5002114

3	2	139 m²
DORMITORIOS	BAÑOS	CONSTRUIDOS





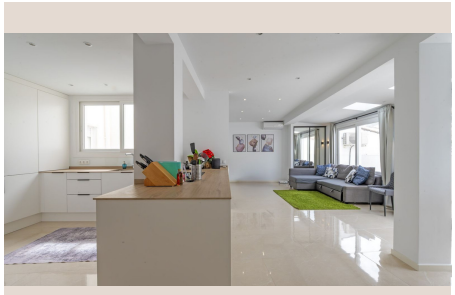


Descripción

Descubre esta fantástica vivienda RECIENTEMENTE REFORMADA, con un diseño moderno y funcional, ubicada en el centro de Benalmádena Pueblo, cerca de la Iglesia, rodeada de todos los servicios, bares y restaurantes; en una calle peatonal, por lo que no hay ruido de coches. Tiene 3 amplios dormitorios, 2 baños completos, cocina bien equipada, integrada en salón-comedor, muy luminoso con grandes ventanales, desde el que se accede a una extensa terraza de unos 60m2, con orientación oeste y vistas al pueblo y a la montaña; donde se puede disfrutar una zona de barbacoa y con mucho espacio para zona de solarium. Incluido en el precio se encuentra un garaje de aproximadamente 90m², situado justo debajo de la vivienda, con puerta automática y espacio para varios vehículos. Este espacio tiene un gran potencial como local comercial, ideal para montar un bar, salón de estética, oficina o almacén, ya que se puede acceder de forma independiente. Al tratarse de dos propiedades separadas, existe la opción de quedarse con la vivienda y vender el garaje (espacio comercial) por separado, lo que lo convierte en una inversión muy atractiva. Ideal como vivienda familiar habitual.

Detalles

Referencia	R5002114	Tipo de propiedad	Ático
Estado	Venta	Precio	550.000 €
Dormitorios	3	Baños	2
Construidos	139 m²	Parcela	–
Terraza	–	Plazas de parking	a consultar

Características

Aire acondicionado, Vistas a la montaña, Parking, Inversión, Reventa