+34 604 489 646
info@luxury-realty.com
luxury-realty.com



SIERREZUELA

Villa en Sierrezuela

695.000 €

REFERENCIA R5006734

4	4	245 m²	450 m²	30 m²
DORMITORIOS	BAÑOS	CONSTRUIDOS	PARCELA	TERRAZA

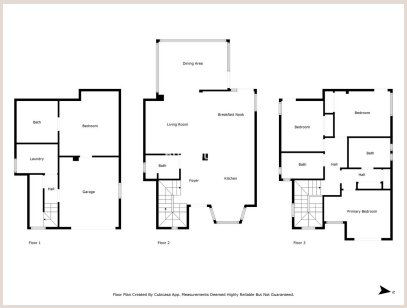






6u5vbuh1hk


6u5vbuh1hk


6u5vbuh1hk

Descripción

Esta impresionante casa familiar de 4 dormitorios y 4 baños ofrece la combinación perfecta de diseño contemporáneo y funcionalidad. Ubicada en un tranquilo barrio, esta propiedad es ideal para familias que buscan comodidad y conveniencia. Al entrar en esta hermosa casa, le recibe un diseño abierto que maximiza el espacio y la luz natural, creando un ambiente cálido y acogedor. Cuenta con una amplia cocina abierta, sala de estar y comedor con acceso a un jardín privado con orientación oeste. En la planta superior se encuentra el dormitorio principal con vistas parciales al mar, un amplio vestidor y un moderno baño en suite. Otros dos dormitorios comparten un baño familiar. En la planta baja se encuentra el cuarto dormitorio con baño en suite, garaje, trastero y lavadero independiente. El jardín es perfecto para el entretenimiento, con un bar, una zona de estar cerrada, una barbacoa y un amplio espacio para disfrutar de las tardes de verano. La comunidad comparte hermosos jardines y una gran piscina, ideal para parejas, familias y niños. Construida en 2003 y completamente renovada, esta propiedad es elegante, sofisticada y lista para entrar a vivir.

Detalles

Referencia	R5006734	Tipo de propiedad	Villa
Estado	Venta	Precio	695.000 €
Dormitorios	4	Baños	4
Construidos	245 m²	Parcela	450 m²
Terraza	30 m²	Plazas de parking	a consultar

Características

Piscina, Aire acondicionado, Jardín privado, Sistema de alarma

Asesoramiento personal

Pídanos más información o concierte una visita privada, en persona o por videollamada.

+34 604 489 646
info@luxury-realty.com
Avda. Rotary International, 5 · Edificio Tembo, 23
29660 Marbella