

TORREBLANCA

410.000 €

Adosado en Torreblanca

REFERENCIA R5010169

4	4	263 m²	20 m²
DORMITORIOS	BAÑOS	CONSTRUIDOS	TERRAZA





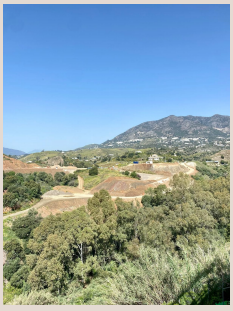





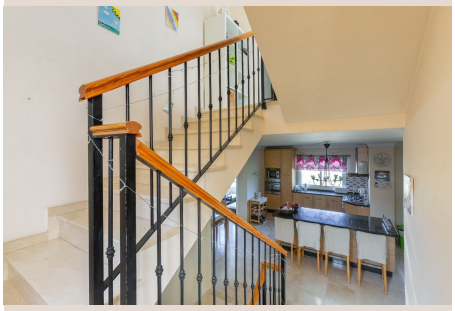

Descripción

Ubicada en la parte alta de Torreblanca del Sol, esta espaciosa adosada ofrece impresionantes vistas tanto al mar como a las montañas. Ubicada en una tranquila zona residencial pero cerca de todas las tiendas, esta propiedad garantiza privacidad y tranquilidad. ✔ 4 dormitorios, 2 de ellos con baño en suite (4 baños completos en total) ✔ Cocina de concepto abierto, totalmente amueblada y equipada con electrodomésticos ✔ Múltiples terrazas con amplias vistas despejadas ✔ Piscina comunitaria No te pierdas esta oportunidad en una ubicación privilegiada. Póngase en contacto con nosotros hoy mismo para las visitas.

Detalles

Referencia	R5010169	Tipo de propiedad	Adosado
Estado	Venta	Precio	410.000 €
Dormitorios	4	Baños	4
Construidos	263 m²	Parcela	–
Terraza	20 m²	Plazas de parking	a consultar

Características

Piscina, Aire acondicionado, Calefacción, Vistas al mar, Vistas a la montaña, Jardín privado, Parking, Inversión, Reventa