

SANTA CLARA

1.895.000 €

REFERENCIA R5010247

Descubra la Exquisita Vida Mediterránea: Apartamento de Lujo con Vistas Panorámicas en Santa Clara, Marbella

4	203 m²	30 m²
DORMITORIOS	CONSTRUIDOS	TERRAZA

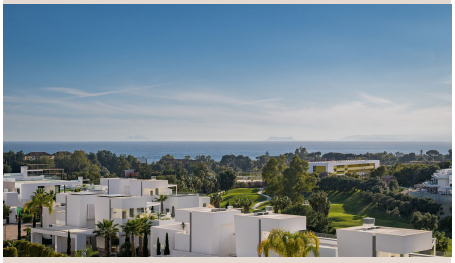









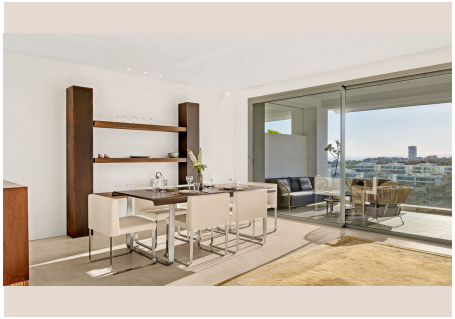

Descripción

Adéntrese en un mundo de elegancia, serenidad y vistas espectaculares en este magnífico apartamento de cuatro dormitorios, estratégicamente situado en el codiciado enclave de Santa Clara, Marbella. Con un precio de 1.895.000€, esta propiedad representa la cúspide del lujo costero, ofreciendo una experiencia de vida inigualable en el corazón de la Costa del Sol.

Desde el momento en que cruza el umbral, será recibido por una luminosidad deslumbrante y una sensación de amplitud que define cada rincón de este hogar. El diseño interior, cuidadosamente concebido, fusiona la sofisticación contemporánea con la funcionalidad, creando un ambiente acogedor y a la vez grandioso. Los amplios ventanales no solo inundan los espacios con luz natural, sino que también enmarcan las impresionantes vistas panorámicas que se extienden desde el azul infinito del mar Mediterráneo hasta la majestuosidad de Gibraltar, la emblemática montaña de La Concha y los verdes fairways del campo de golf de Santa Clara.

El corazón de esta residencia lo constituye su generoso diseño de planta abierta, donde la espaciosa sala de estar se integra armoniosamente con una cocina de diseño, completamente equipada con electrodomésticos de última generación de la marca Siemens. Este espacio es el escenario perfecto tanto para la vida cotidiana como para recibir a invitados, ofreciendo un flujo impecable entre las áreas de convivencia y la oportunidad de crear momentos inolvidables. Ya sea preparando una cena gourmet o disfrutando de un café matutino con vistas, la cocina se convierte en un centro de creatividad y conexión.

Este lujoso apartamento cuenta con cuatro dormitorios meticulosamente diseñados para ofrecer el máximo confort y privacidad. Dos de ellos disponen de elegantes baños en suite, equipados con acabados de alta calidad que evocan un santuario de bienestar. Los otros dos dormitorios comparten un cuarto de baño adicional, igualmente estiloso y funcional. Además, una práctica aseo de cortesía añade un nivel extra de comodidad para residentes e invitados. Cada habitación ha sido concebida como un refugio personal, donde la tranquilidad y el diseño se encuentran para garantizar un descanso reparador.

El confort está garantizado durante todo el año gracias a la calefacción por suelo radiante que se extiende por toda la propiedad y el sistema de aire acondicionado integrado, permitiendo mantener una temperatura ideal en cualquier estación. Estos detalles técnicos, pensados para el lujo, aseguran que cada día en su hogar sea una experiencia de bienestar absoluto.

Uno de los mayores atractivos de este apartamento es su espectacular terraza, orientada al oeste, un verdadero oasis al aire libre. Con un tamaño generoso y una versatilidad excepcional, ofrece un lienzo en blanco para crear su configuración exterior ideal: un elegante comedor al aire libre, una zona lounge para la relajación o un espacio soleado para tomar el sol. Todo ello, mientras disfruta de las ya mencionadas vistas ininterrumpidas del Mediterráneo, el Peñón de Gibraltar, la imponente La Concha y el sereno paisaje del campo de golf de Santa Clara. Los atardeceres aquí son, simplemente, impresionantes, pintando el cielo con una paleta de colores que transforman cada velada en un recuerdo inolvidable.

Más allá de las paredes de su apartamento, esta exclusiva promoción residencial ofrece un abanico de comodidades comunitarias que elevan el concepto de vida de lujo a nuevas alturas. Disfrute de varias piscinas exteriores deslumbrantes, incluyendo una impresionante piscina infinita que parece fundirse con el horizonte. Para los amantes del bienestar, el desarrollo cuenta con un completo spa que incluye gimnasio de última generación, sauna, hammam y una piscina interior climatizada, creando un santuario personal para el cuidado del cuerpo y la mente. Además, la comodidad se maximiza con servicios de conserjería dedicados a atender sus necesidades, una acogedora cafetería y un área de co-working, perfecta para aquellos que combinan el lujo con la productividad.

La tranquilidad y exclusividad están garantizadas dentro de esta comunidad cerrada, que cuenta con seguridad 24 horas al día, 7 días a la semana, proporcionando una paz mental absoluta. Para su comodidad, la propiedad incluye dos plazas de aparcamiento privadas y un amplio trastero, ofreciendo todo el espacio práctico que pueda necesitar.

Santa Clara, Marbella: Un Enclave de Prestigio en el Sur de España

La ubicación de este apartamento es, sin duda, uno de sus mayores activos. Santa Clara es un enclave privilegiado en Marbella, sinónimo de lujo, privacidad y un estilo de vida sofisticado. Situado en el sur de España, esta zona goza de un clima envidiable durante todo el año, lo que permite disfrutar al máximo de sus playas doradas, sus prestigiosos campos de golf de clase mundial y su vibrante oferta cultural y de ocio. A pocos minutos en coche, encontrará las mejores playas de Marbella, el animado centro de la ciudad con sus boutiques de lujo, restaurantes de alta gastronomía y una excitante vida nocturna. La conectividad es excelente, con fácil acceso a la autovía que le conecta con el aeropuerto de Málaga y otras ciudades

importantes de Andalucía. Santa Clara ofrece un equilibrio perfecto entre la serenidad de un entorno natural y la comodidad de tener todas las amenidades a su alcance, consolidándose como una de las localizaciones más deseables para aquellos que buscan un hogar de calidad y un estilo de vida de élite en la Costa del Sol.

Esta es una oportunidad inigualable para poseer una propiedad de calidad excepcional en uno de los destinos más codiciados de Marbella. Lo invitamos a descubrir el pináculo de la vida de lujo mediterránea en Santa Clara.

Detalles

Referencia	R5010247	Tipo de propiedad	Apartamento
Estado	Venta	Precio	1.895.000 €
Dormitorios	4	Baños	a consultar
Construidos	203 m²	Parcela	–
Terraza	30 m²	Plazas de parking	a consultar

Características

Piscina, Aire acondicionado, Calefacción, Vistas al mar, Vistas a la montaña, Jardín privado, Ascensor, Sistema de alarma, Seguridad 24 h, Parking, Casa de vacaciones, Inversión, Reventa