

BENAHAVÍS

desde 1.275.000 €

Ático en Benahavís

REFERENCIA R5011201

4	4	220 m²	95 m²
DORMITORIOS	BAÑOS	CONSTRUIDOS	TERRAZA

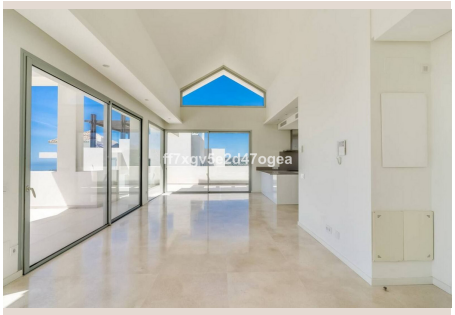






Descripción

Ático de 4 dormitorios en venta en Marbella Club Hills Bienvenido a este extraordinario apartamento de 4 dormitorios, 4 baños situado en el exclusivo desarrollo de Marbella Club Hills, una comunidad residencial de primera calidad en las colinas de Benahavís, a pocos pasos de Marbella y Puerto Banús. Esta espectacular propiedad ofrece un espacio de vida excepcionalmente grande, combinando elegancia moderna con comodidad y privacidad. Diseñado con atención al detalle y construido a los más altos estándares, cuenta con zonas de estar luminosas de planta abierta, una cocina totalmente equipada, y 4 amplios dormitorios, cada uno con su propio baño en suite. Una de las características destacadas del apartamento es su terraza panorámica, que ofrece impresionantes vistas al mar Mediterráneo, montañas circundantes y exuberantes valles de golf verde. Ya sea que estés disfrutando de un café matutino o organizando una cena nocturna, la vista se convierte en el corazón de la experiencia. Características clave: 4 amplios dormitorios con baño en-suite Sala de estar y comedor con ventanas de suelo a techo Cocina de alta gama con electrodomésticos premium Enorme terraza con fantásticas vistas Techos altos, acabados de lujo, y mucha luz natural Comunidad cerrada segura con seguridad 24/7, piscina, gimnasio & jardines paisajísticos Ubicación: Marbella Club Hills se encuentra en una zona tranquila y elevada rodeada de naturaleza, pero cerca de los mejores campos de golf, escuelas internacionales, playas y todo el lujo de la Milla de Oro de Marbella. Este apartamento es perfecto para ■aquellos ■que ■buscan ■espacio, serenidad ■y ■un ■estilo ■de ■vida de ■lujo ■en la ■Costa ■del Sol. Contacta ■con ■nosotros ■hoy ■para obtener más ■información ■o ■programar ■una ■vista ■privada.

Detalles

Referencia	R5011201	Tipo de propiedad	Ático
Estado	Venta	Precio	desde 1.275.000 €
Dormitorios	4	Baños	4
Construidos	220 m²	Parcela	–
Terraza	95 m²	Plazas de parking	a consultar

Características

Obra nueva, Piscina, Aire acondicionado, Vistas al mar, Vistas a la montaña, Ascensor, Jardín privado, Parking