

SAN LUIS DE SABINILLAS

Ático en San Luis De Sabinillas

260.000 €

REFERENCIA R5013478

2	1	90 m²	15 m²
DORMITORIOS	BAÑOS	CONSTRUIDOS	TERRAZA



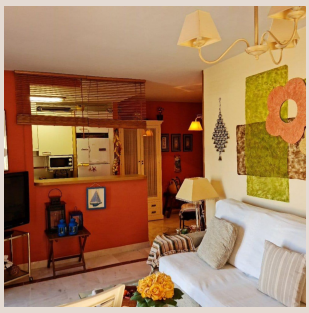



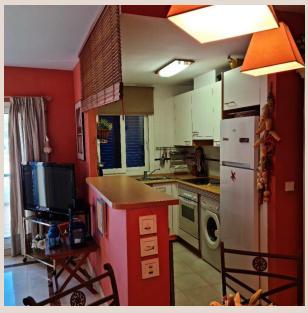



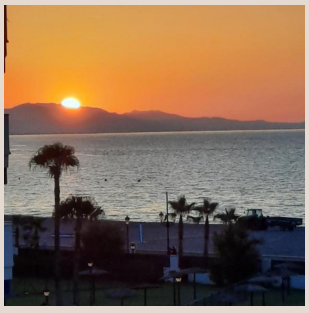

Descripción

Descubre este exclusivo ático en primera línea de playa en Sabinillas-Manilva, Málaga, situado dentro de una urbanización cerrada con vigilancia las 24 horas. A tan solo 8 km de Estepona, este ático ofrece una combinación perfecta de lujo, seguridad y comodidad. Características del Ático: Superficie: 100 m² perfectamente distribuidos. Habitaciones: 2 dormitorios espaciosos y luminosos. Baño: 1 baño completo, moderno y funcional. Cocina: Equipada con todos los electrodomésticos necesarios y acabados de alta calidad. Amueblado: Completamente amueblado con un estilo elegante y contemporáneo. Aire Acondicionado: Ideal para mantener un ambiente fresco y agradable durante todo el año. Amenidades Exclusivas: Parking Privado: Incluye una plaza de estacionamiento privado. Jardín y Zonas Verdes: Amplias áreas verdes perfectamente mantenidas. Trastero: Espacio adicional de almacenamiento para mayor comodidad. Piscina y Zona Deportiva: Disfruta de una piscina grande y de instalaciones deportivas en el complejo. Zona Infantil: Espacio seguro y divertido para los más pequeños de la familia. Este ático no solo ofrece una ubicación privilegiada frente al mar, sino también la tranquilidad de vivir en un entorno seguro y bien equipado. Ideal para aquellos que buscan un hogar exclusivo o una excelente oportunidad de inversión en la Costa del Sol.

Detalles

Referencia	R5013478	Tipo de propiedad	Ático
Estado	Venta	Precio	260.000 €
Dormitorios	2	Baños	1
Construidos	90 m²	Parcela	–
Terraza	15 m²	Plazas de parking	a consultar

Características

Primera línea, Piscina, Aire acondicionado, Vistas a la montaña, Ascensor, Jardín privado, Seguridad 24 h, Parking, Casa de vacaciones, Inversión