

MIJAS

Terreno en Mijas

275.000 €

REFERENCIA R5015176

7.998 m²

PARCELA



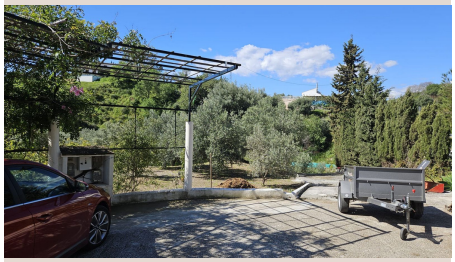









Descripción

Si estás pensando en salir de la zona urbana y tener una finca rústica para poder desconectar del día a día lejos de la ciudad pero relativamente cerca, tienes que venir a visitar esta finca con casi 8000m de parcela con todas las necesidades cubiertas de agua de red y de pozo y electricidad de red y con producción de una variedad de árboles frutales y de olivos. ■ Tenemos ■plantados ■aguacates, ■mangos, naranjos, ■limoneros, ■higueras ■y ■almendros...todo ■ello en ■buen ■estado con ■riego ■automático. Dispone de ■una ■casa ■de ■aperos que puede ■ser ■modificada. Si ■quiere ■visitarla ■puede ■contactarnos.

Detalles

Referencia	R5015176	Tipo de propiedad	Terreno
Estado	Venta	Precio	275.000 €
Dormitorios	a consultar	Baños	a consultar
Construidos	–	Parcela	7.998 m²
Terraza	–	Plazas de parking	a consultar

Características

Piscina, Vistas al mar, Vistas a la montaña