

OJÉN

559.000 €

Villa en Ojén

REFERENCIA R5017267

4	2	340 m²	20 m²
DORMITORIOS	BAÑOS	CONSTRUIDOS	TERRAZA





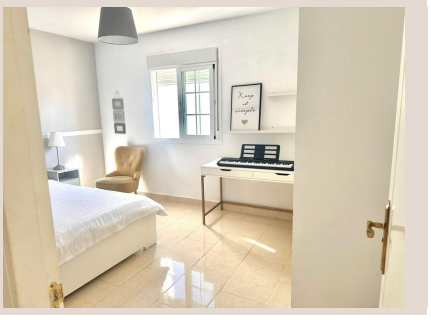
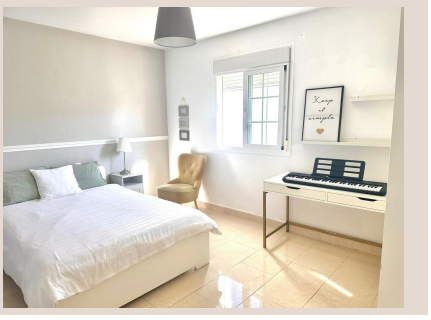

Descripción

Casa independiente, lista para entrar a vivir, con 4 dormitorios, situada en el centro de Ojén, Málaga (Costa del Sol), con tiendas y una panadería cerca, ¡y a solo 15 minutos en coche de Marbella! En la planta baja se encuentra un local comercial que puede convertirse fácilmente en un garaje privado. En la primera planta encontramos un amplio y luminoso salón-comedor con chimenea y grandes balcones orientados al sur, ideales para reuniones familiares. La cocina ha sido renovada recientemente y está equipada con placa vitrocerámica, horno, microondas, frigorífico americano y numerosos armarios de almacenaje. En la misma planta hay un baño completo con ducha y una habitación con armarios empotrados. En la segunda planta se encuentra el amplio dormitorio principal, orientado al sur, con un vestidor integrado. También hay dos dormitorios adicionales, ambos con armarios empotrados. El baño de esta planta es muy espacioso, con plato de ducha, bañera, dos lavabos con muebles de almacenaje integrados y un gran espejo. En la buhardilla encontramos una zona de almacenaje y lavadero. Desde aquí se accede a la terraza orientada al sur con vistas al mar y a la montaña.

Detalles

Referencia	R5017267	Tipo de propiedad	Villa
Estado	Venta	Precio	559.000 €
Dormitorios	4	Baños	2
Construidos	340 m²	Parcela	–
Terraza	20 m²	Plazas de parking	a consultar

Características

Aire acondicionado, Vistas al mar, Vistas a la montaña, Parking