+34 604 489 646
info@luxury-realty.com
luxury-realty.com



BENALMADENA

1.295.000 €

REFERENCIA R5021731

Bienvenido a The One: Su Penthouse de Lujo Listo para Estrenar en Benalmádena, Costa del Sol

3	2	260 m²	130 m²
DORMITORIOS	BAÑOS	CONSTRUIDOS	TERRAZA

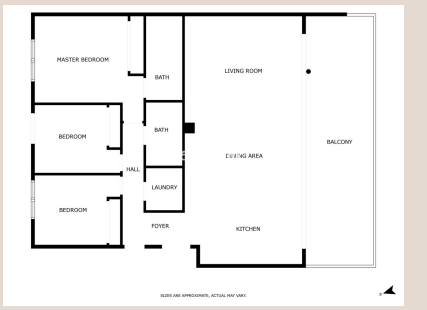

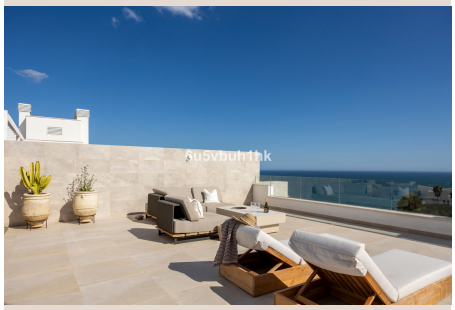

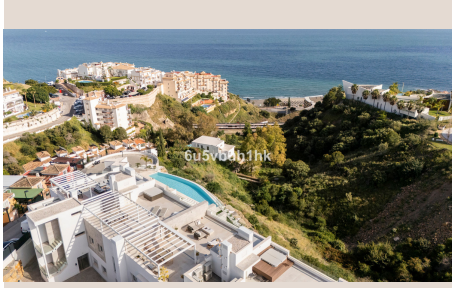






6u5vbuh1hk

Descripción

Deje atrás el estrés y abrace un estilo de vida donde cada día se siente como unas vacaciones interminables. Le presentamos 'The One', un exclusivo penthouse de diseño en Benalmádena, en el corazón de la deslumbrante Costa del Sol, sur de España. Un santuario personal donde el lujo se encuentra con la serenidad y las vistas ininterrumpidas al Mediterráneo son su telón de fondo diario.

Imagine aterrizar en el soleado sur de España con poco más que una maleta. Pocos momentos después, se encuentra relajándose en su terraza privada en la azotea, contemplando el brillante Mar Mediterráneo que se extiende hasta el horizonte. Esto no es solo una sensación de vacaciones; esta es su vida cotidiana en 'The One'.

Completamente amueblado con mobiliario de diseño premium de Zoco Home, este excepcional penthouse está listo para dar la bienvenida a sus nuevos propietarios de inmediato. Con tres amplios dormitorios, dos baños elegantes, dos plazas de aparcamiento y dos trasteros, cada detalle ha sido cuidadosamente considerado para ofrecer una experiencia de vida sin igual.

Pase Adelante. Enamórese. Comience un Nuevo Capítulo.

Entrar en 'The One' es descubrir un hogar que habla de estilo, confort y calidad en cada rincón. Le invitamos a experimentar la esencia de la vida mediterránea de lujo, donde la tranquilidad y la belleza se fusionan para crear un ambiente extraordinario. Diseñado para quienes buscan lo mejor, este penthouse irradia una sofisticación discreta y un confort inigualable, invitándole a dejar sus preocupaciones atrás y disfrutar de cada momento.

El Corazón del Hogar: Estilo, Confort y Calidad sin Compromisos.

Descubra una residencia donde la funcionalidad se une a la estética en perfecta armonía. 'The One' se distingue por su diseño interior pensado para la vida moderna y el máximo bienestar:

- **Tres amplios dormitorios**, diseñados como santuarios privados para el descanso y la privacidad.
- **Dos elegantes baños**, incluyendo un lujoso baño principal en suite, con acabados de alta gama.
- Una **zona de estar, comedor y cocina de concepto abierto**, un espacio fluido y luminoso ideal para el entretenimiento, con vistas al mar.
- Una **gran isla de cocina central**, electrodomésticos premium y vinoteca integrada.
- Un **cuarto de servicio/técnico independiente**, convenientemente ubicado cerca de la entrada.
- **Calefacción y refrigeración por suelo radiante** con sistema de agua, para un confort perfecto todo el año.
- **Toldos motorizados de 9 metros** con sensores de viento, ofreciendo sombra y protección a la medida.
- **Dos generosas plazas de aparcamiento privadas** y **dos trasteros** que ofrecen amplio espacio adicional.

Este es un hogar diseñado para vivir bien, sin concesiones, donde cada detalle contribuye a una calidad de vida excepcional.

Acceso Directo por Ascensor Privado: Lujo y Comodidad en su Día a Día.

Experimente la cumbre de la comodidad con un acceso privado por ascensor que redefine el lujo cotidiano. Olvídese de las escaleras y disfrute de una fluidez sin interrupciones:

- Desde el garaje, directamente a la puerta de su hogar.

Desde su hogar, directamente a la impresionante terraza en la azotea.

Sin obstáculos, sin esperas, solo la privacidad y el confort que un penthouse de esta categoría merece.

La Terraza en la Azotea: Su Santuario Privado Bajo el Cielo Mediterráneo.

Este es el lugar donde el tiempo se ralentiza y los momentos ordinarios se transforman en extraordinarios. La terraza privada en la azotea de 'The One' es su oasis personal, un espacio pensado para el disfrute y la contemplación. Imagine largos almuerzos, atardeceres inolvidables y noches mágicas bajo las estrellas del Mediterráneo.

Una **pérgola con toldos ajustables** que le permite crear el ambiente perfecto.

Una **amplia zona de comedor exterior**, ideal para reuniones con familiares y amigos.

Una **cocina exterior completa con barbacoa y frigorífico**, preparada para cualquier evento culinario.

Un **jacuzzi para 4-5 personas**, su propio spa personal bajo el cielo.

Una **ducha exterior**, ideal para refrescarse.

Mobiliario de salón premium, diseñado para el máximo confort y estilo.

Vistas al mar ininterrumpidas que se extienden majestuosamente hasta la costa africana.

Un espacio donde la vida se celebra y los recuerdos se forjan bajo el inigualable clima de la Costa del Sol.

Ubicación Privilegiada: Benalmádena, Tranquilidad, Vistas al Mar y Conectividad.

Situado en la prestigiosa zona de La Capellanía, en Benalmádena, este penthouse se encuentra en uno de los barrios residenciales más codiciados de la Costa del Sol. Benalmádena es conocida por su equilibrio perfecto entre belleza natural, vida vibrante y tranquilidad, haciendo de este un lugar idílico para establecer su hogar en el sur de España.

Aproximadamente a **600 metros de la playa**, permitiéndole disfrutar del Mediterráneo con un corto paseo.

Cerca de la hermosa **Playa de Carvajal**, famosa por sus aguas cristalinas y servicios de calidad.

Dispone de un **servicio de transporte de cortesía** a la playa y a las zonas comerciales.

Excelente acceso a servicios y comodidades locales, incluyendo restaurantes, tiendas y centros de ocio.

El **Aeropuerto Internacional de Málaga** está a solo 20 minutos, garantizando conexiones fáciles y rápidas.

En Benalmádena, todo lo que necesita está cerca, pero la paz y la privacidad de su hogar permanecen intactas, ofreciéndole lo mejor de ambos mundos.

Un Hogar Llave en Mano: Listo para Disfrutar desde el Primer Día.

Llegar y empezar a disfrutar. Esa es la promesa de 'The One'. Olvídese de las renovaciones, las esperas y los compromisos. Este penthouse ha sido cuidadosamente preparado para que usted solo tenga que abrir la puerta y comenzar su nueva vida de lujo en Benalmádena:

Completamente amueblado con interiores de diseño de Zoco Home.

La **terraza en la azotea está completamente equipada** y lista para el disfrute.

Acabados premium en toda la propiedad, reflejando una atención al detalle y un compromiso con la excelencia.

Ascensor privado y exclusiva terraza en la azotea, elevando su experiencia de vida.

Dos plazas de aparcamiento y dos trasteros, proporcionando soluciones prácticas.

Espectaculares vistas al mar y sol durante todo el día, un privilegio que definirá su día a día.

Listo para entrar a vivir, sin demoras ni complicaciones.

No hay necesidad de reformas. No hay que esperar. No hay compromisos. Solo la perfección desde el momento en que cruza el umbral.

Más que una Propiedad: Un Estilo de Vida de Lujo en la Costa del Sol.

Este penthouse es mucho más que una simple propiedad inmobiliaria. Es una invitación a un estilo de vida redefinido por el sol eterno, las vistas al mar que inspiran y un lujo sin esfuerzo desde el primer día.

En 'The One', cada amanecer es una promesa y cada atardecer una celebración. Es la oportunidad de vivir la vida que siempre ha soñado en un entorno idílico. Bienvenido a su hogar en Benalmádena. Bienvenido a 'The One'.

Detalles

Referencia	R5021731	Tipo de propiedad	Ático
Estado	Venta	Precio	1.295.000 €
Dormitorios	3	Baños	2
Construidos	260 m²	Parcela	–
Terraza	130 m²	Plazas de parking	a consultar

Características

Piscina, Vistas al mar, Vistas a la montaña, Jardín privado, Ascensor, Sistema de alarma, Parking, Casa de vacaciones, Inversión, Reventa

Asesoramiento personal

Pídanos más información o concierte una visita privada, en persona o por videollamada.

+34 604 489 646
info@luxury-realty.com
Avda. Rotary International, 5 · Edificio Tembo, 23
29660 Marbella