

CALAHONDA

445.400 €

REFERENCIA R5025967

Descubra Su Oasis Exclusivo en Calahonda: Un Chalet Adosado con Vistas al Mar en el Corazón de la Costa del Sol

4	2	120 m²	30 m²
DORMITORIOS	BAÑOS	CONSTRUIDOS	TERRAZA







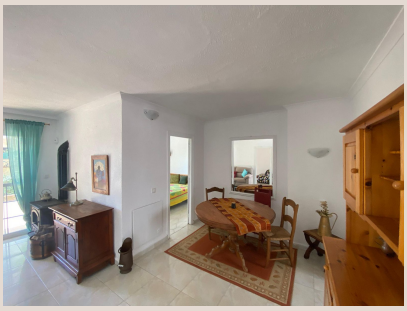





Descripción

En el prestigioso catálogo de Luxury Realty, presentamos una oportunidad inmobiliaria excepcional en el sur de España. Este magnífico chalet adosado de dos plantas, situado en la tranquila y bien conectada urbanización de Calypso, en la vibrante Calahonda (Mijas), personifica el codiciado estilo de vida mediterráneo. Su privilegiada posición fusiona la serenidad residencial con una accesibilidad inigualable, ofreciendo un refugio idílico para familias o una inversión inteligente con alto potencial de alquiler vacacional. Calahonda es un enclave donde la calidad de vida y la conveniencia se encuentran.

Diseñada para el disfrute, esta vivienda ofrece espacios generosos en dos niveles. El interior cuenta con **cuatro dormitorios luminosos y espaciosos**, ideales para el descanso y la flexibilidad familiar. Complementando estas habitaciones, **dos baños completos y elegantemente diseñados** aseguran confort y funcionalidad con acabados modernos. La luz natural inunda cada rincón, creando una atmósfera cálida y acogedora durante todo el día, invitando a la relajación y al bienestar en su propio hogar.

Los espacios exteriores son una extensión natural del confort interior. Dispone de una **amplia terraza**, ideal para veladas al aire libre o relajarse bajo el sol. Junto a ella, un **patio íntimo y privado** ofrece un oasis de tranquilidad para desayunos pausados o un pequeño jardín. El punto culminante es su **solárium privado**, desde donde se disfrutan **parciales vistas al majestuoso mar Mediterráneo**, perfecto para tomar el sol con privacidad o contemplar atardeceres inolvidables. La propiedad resuelve el aparcamiento con un **garaje cubierto y una plaza exterior**, un valor añadido en Calahonda.

Los residentes tienen el privilegio de acceder a una **refrescante piscina comunitaria**, un espacio de ocio perfecto para disfrutar de baños bajo el sol andaluz, socializar y crear recuerdos en un ambiente relajado y seguro. Esta amenity eleva la calidad de vida, ofreciendo esparcimiento sin las responsabilidades de una piscina privada. La urbanización Calypso, conocida por su ambiente familiar y su impecable mantenimiento, subraya el atractivo de esta ubicación para quienes buscan una residencia permanente o una escapada vacacional de primera categoría en la Costa del Sol.

La **ubicación** de este inmueble es su carta de presentación más potente. Calahonda, en Mijas, es reconocida por su calidad de vida y su simbiosis entre servicios y naturaleza. Las doradas playas de la Costa del Sol están a solo **diez minutos a pie**. Imagine pasear por la orilla, disfrutar de deportes acuáticos o relajarse bajo el sol en un entorno paradisíaco. La cercanía al mar define un estilo de vida saludable. La conveniencia se amplifica con la proximidad a **centros comerciales y supermercados**, cubriendo todas sus necesidades. La **conectividad** es inmejorable: la **autovía AP-7** conecta rápidamente con Marbella, Fuengirola, Málaga capital y su Aeropuerto Internacional, vital para sus viajes.

Este chalet adosado no es meramente una propiedad; es una inversión en un estilo de vida de ensueño en el sur de España. Es la promesa de mañanas soleadas, atardeceres mágicos sobre el Mediterráneo y la comodidad al alcance. La combinación de sus excelentes características, vistas parciales al mar, comodidades comunitarias y su inmejorable ubicación estratégica lo configuran como una **oportunidad única e irrepetible** que Luxury Realty se enorgullece de presentar. Le invitamos a descubrir este santuario en Calahonda, donde cada día es una celebración de la vida costera. Su hogar perfecto le espera para crear recuerdos inolvidables.

Detalles

Referencia	R5025967	Tipo de propiedad	Villa
Estado	Venta	Precio	445.400 €
Dormitorios	4	Baños	2

Construidos	120 m²	Parcela	–
Terraza	30 m²	Plazas de parking	a consultar

Características

Piscina, Vistas al mar, Parking