+34 604 489 646
info@luxury-realty.com
luxury-realty.com



CÁRTAMA

Ático en Cártama

299.500 €

REFERENCIA R5026219

3	2	127 m²	30 m²
DORMITORIOS	BAÑOS	CONSTRUIDOS	TERRAZA





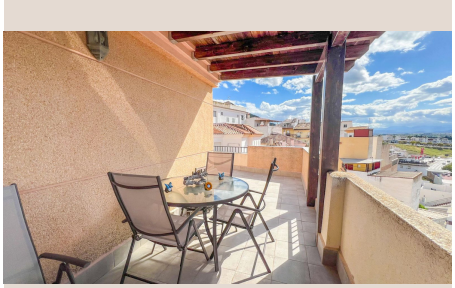







Descripción

■ Moderno Ático Reformado con Gran Terraza y Vistas – Cártama ???????? Te presentamos este espectacular ático totalmente reformado, con un diseño moderno, muy luminoso y una gran terraza privada desde la que se disfrutan vistas impresionantes a la montaña y los alrededores. Una propiedad cómoda y funcional en una ubicación estratégica. ????■ Características principales: Actualmente dispone de 2 dormitorios, pero originalmente son 3, con posibilidad de reconvertir fácilmente a 3 dormitorios colocando nuevamente un tabique. 1 baño moderno y funcional Amplio salón-comedor con excelente entrada de luz natural Gran terraza privada, perfecta para relajarse o disfrutar de comidas al aire libre Trastero incluido, ideal para almacenamiento adicional Plaza de garaje incluida en el precio Diseño contemporáneo, completamente reformado con materiales de alta calidad ???? Ubicación ideal: Situado en una zona tranquila de Cártama Pueblo, con acceso cercano a supermercados, colegios, farmacias y servicios básicos Fácil acceso a la autovía, ideal para quienes necesitan buena conexión diaria A solo 10 minutos de la estación de tren de Cártama 20 minutos del aeropuerto de Málaga 25 minutos del centro de Málaga capital Una vivienda con gran potencial, ideal como residencia habitual o como inversión segura en la Costa del Sol. ???? ¡Contáctanos hoy mismo para más información o para concertar una visita!

Detalles

Referencia	R5026219	Tipo de propiedad	Ático
Estado	Venta	Precio	299.500 €
Dormitorios	3	Baños	2
Construidos	127 m²	Parcela	–
Terraza	30 m²	Plazas de parking	a consultar

Asesoramiento personal

Pídanos más información o concierte una visita privada, en persona o por videollamada.

+34 604 489 646
info@luxury-realty.com
Avda. Rotary International, 5 · Edificio Tembo, 23
29660 Marbella