

CENTRO HISTÓRICO

626.000 €

Apartamento en Centro Histórico

REFERENCIA R5037652

5	2	153 m²
DORMITORIOS	BAÑOS	CONSTRUIDOS




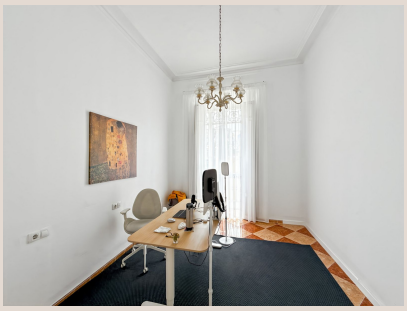



Descripción

En el corazón palpitante del centro histórico de Málaga, en la elegante y vibrante calle Sánchez Pastor, se esconde una joya arquitectónica de 1879 que va mucho más allá de lo que una simple vivienda puede ofrecer. En la tercera planta de un majestuoso edificio de cuatro alturas, con solo tres viviendas por nivel y ascensor acristalado que respeta la estética original, esta propiedad invita a vivir envuelto en historia, belleza y luz. Desde el primer paso dentro del edificio, con su portal señorial adornado con esculturas clásicas, mármol ajedrezado y lámparas de época, se siente la magia de un lugar único. Y al abrir la puerta de la vivienda, esa sensación se transforma en emoción pura. Una sucesión de espacios generosos se despliega con una elegancia serena, marcada por techos que se elevan hasta los 3,7 metros, aportando amplitud y aire a cada estancia. El alma de esta casa vibra especialmente en sus tres balcones franceses, accesibles a través de puertas de estilo clásico de 1,8 x 3,2 metros, que permiten que la ciudad entre no solo con su luz, sino con su ritmo, su aroma, su energía. Asomarse desde ellos es asistir a un espectáculo cotidiano: las fachadas del centro, los sonidos alegres del día, el bullicio amable de los cafés, todo envuelto en una atmósfera cargada de historia y autenticidad. Distribuida en cinco habitaciones, un salón lleno de encanto, dos cocinas y dos baños, esta propiedad —aunque actualmente dividida en dos apartamentos— está registrada como una sola vivienda, lo que abre un abanico de posibilidades para adaptarla a la vida contemporánea sin perder su alma clásica. Cada rincón conserva detalles originales: suelos de mármol, molduras, carpinterías nobles. Aquí, lo antiguo no es pasado: es esencia, es identidad, es emoción. Y lo mejor es su ubicación: una de las calles más emblemáticas de Málaga, rodeada de cultura, gastronomía, arte, y a pocos minutos caminando del mar. Pero lo que realmente hace única a esta casa no es solo su emplazamiento, ni su arquitectura: es lo que provoca. Es esa mezcla perfecta entre elegancia histórica y calidez humana. Es abrir una puerta y sentir que entras en algo vivo, hermoso, irrepetible. Este no es un inmueble más. Es un refugio con alma. Es el escenario de nuevas historias por escribir. Es un lugar para enamorarse, para quedarse. Para vivir con intensidad, cada día, en el corazón más auténtico de Málaga.

Detalles

Referencia	R5037652	Tipo de propiedad	Apartamento
Estado	Venta	Precio	626.000 €
Dormitorios	5	Baños	2
Construidos	153 m²	Parcela	–
Terraza	–	Plazas de parking	a consultar

Características

Aire acondicionado, Ascensor, Parking