

LA LUZ

27.000 €

REFERENCIA R5039461

Local comercial en La Luz

1

BAÑOS

62 m²

CONSTRUIDOS





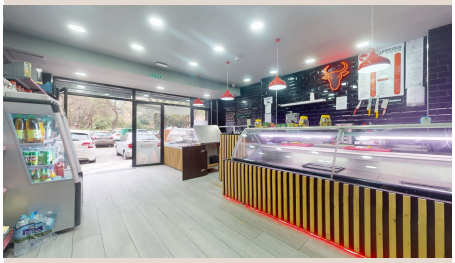





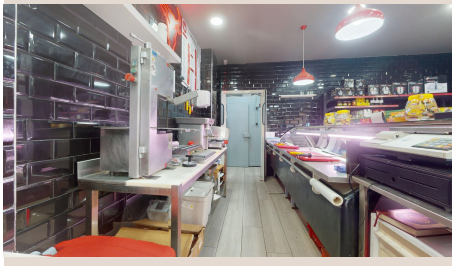

Descripción

Se pone a disposición en traspaso un establecimiento dedicado a la carnicería y tienda de alimentación, ubicado en la ciudad de Málaga, con una superficie de 60 metros cuadrados. El local ha sido recientemente renovado, presentando un diseño moderno y contemporáneo, y se encuentra completamente equipado para su funcionamiento inmediato. El inventario y las instalaciones incluidas en el traspaso comprenden: Dos unidades de aire acondicionado. Un sistema de seis cámaras de seguridad. Una cámara frigorífica para la conservación de productos. Una cortadora de embutidos profesional. Una sierra de cinta para el corte de carne. Una picadora de carne industrial. Dos vitrinas frigoríficas expositoras. Todo el equipamiento se encuentra en perfecto estado de funcionamiento. Además, el local dispone de un baño y una sala de elaboración independiente. Se trata de una excelente oportunidad de inversión en un negocio listo para operar, con un alquiler muy accesible.

Detalles

Referencia	R5039461	Tipo de propiedad	Local comercial
Estado	Venta	Precio	27.000 €
Dormitorios	a consultar	Baños	1
Construidos	62 m²	Parcela	–
Terraza	–	Plazas de parking	a consultar

Características

Aire acondicionado