+34 604 489 646
info@luxury-realty.com
luxury-realty.com



TORREBLANCA

1.200.000 €

Villa en Torreblanca

REFERENCIA R5039632

9	5	256 m²	1.526 m²
DORMITORIOS	BAÑOS	CONSTRUIDOS	PARCELA











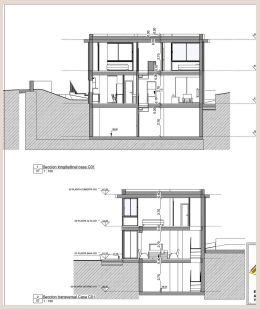

Descripción

Oportunidad de inversión: 3 villas para reformar en Torreblanca Descubra este exclusivo conjunto de tres villas independientes enclavado en el corazón de Torreblanca, cerca de todos los servicios. Proyecto de reforma integral ideal para inversores, promotores o compradores que buscan diseñar la casa de sus sueños desde cero. Cada villa se ubica en una parcela independiente y ofrece: Superficies construidas de 120 a 135 m² Jardines privados y espacios exteriores Posibilidad de personalizar la distribución y el diseño Tranquilo entorno residencial con vistas al mar y a la montaña Ubicado a pocos minutos de: El vibrante centro de Fuengirola Colegios, restaurantes y comercios locales La costa y el acceso a la autopista Tanto si busca reformar y vender, alquilar o crear un complejo vacacional boutique, este proyecto de reforma de varias villas es una oportunidad única con un potencial excepcional. Se vende en paquete: ideal para una promoción o un proyecto de vivienda unifamiliar. Contáctenos para obtener planos, visitas a la propiedad y presupuestos de reforma. Chalet independiente en Torreblanca, Costa del Sol. 3 dormitorios, 2 baños, 0 m² construidos. Villa - Chalet, Torreblanca, Costa del Sol. 9 Dormitorios, 5 Baños, Construidos 256 m², Jardin/Terreno 1526 m². Posición : Suburbano, Cerca de Tiendas, Cerca del Mar, Cerca de Ciudad, Cerca de Colegios. Orientación : Suroeste. Estado : Necesita Reformas, Requiere Restauración. Piscina : Comunitaria. Vistas : Mar, Jardín. Caracteristicas : Terraza Cubierta, Terraza Privada. Jardin : Comunitario. Servicios Públicos : Electricidad. Categoría : Casas de vacaciónes, Inversion, Reventa, Con Permiso de Planificación, Contemporáneo.

Detalles

Referencia	R5039632	Tipo de propiedad	Villa
Estado	Venta	Precio	1.200.000 €
Dormitorios	9	Baños	5
Construidos	256 m²	Parcela	1.526 m²
Terraza	–	Plazas de parking	a consultar

Características

Piscina, Vistas al mar, Jardín privado, Casa de vacaciones, Inversión, Reventa

Asesoramiento personal

Pídanos más información o concierte una visita privada, en persona o por videollamada.

+34 604 489 646
info@luxury-realty.com
Avda. Rotary International, 5 · Edificio Tembo, 23
29660 Marbella