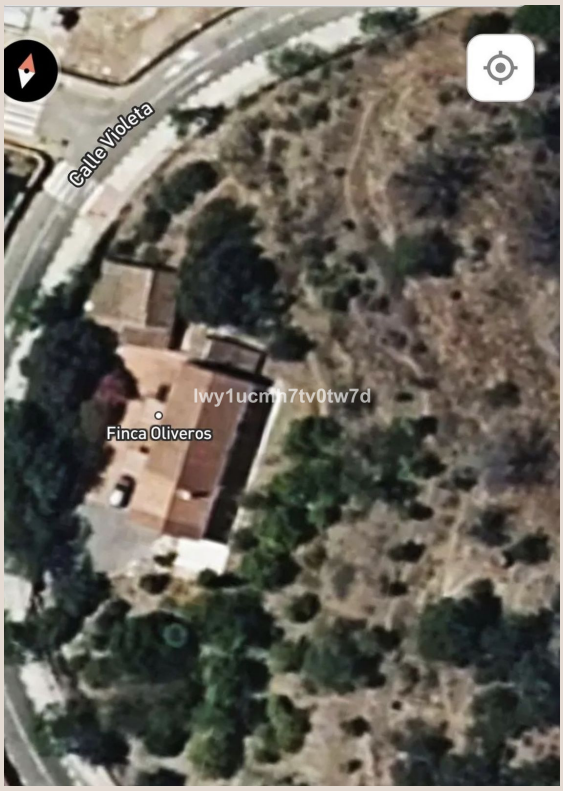

CAMPANILLAS

Terreno en Campanillas

1.300.000 €

REFERENCIA R5041768

435 m²

CONSTRUIDOS

7.000 m²

PARCELA

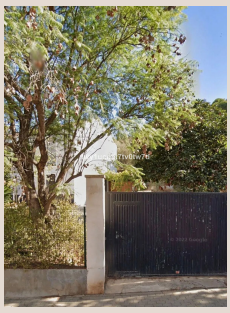

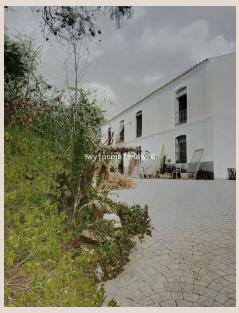

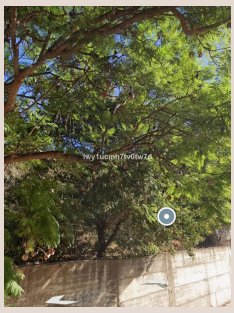

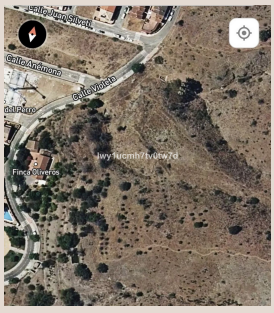

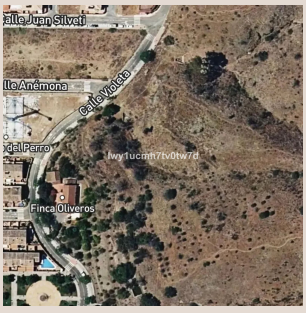

Descripción

Descubre esta impresionante propiedad de 400m² sobre una Finca de más de 7.000 m2 en Málaga, Andalucía, ideal para recuperar y personalizar a tu gusto. Con 6 habitaciones y un entorno tranquilo, esta casa ofrece un sinfín de posibilidades para crear el hogar de tus sueños, rodeado de naturaleza y vistas espectaculares a las montañas y el campo. Con una parcela urbanizable de 3.000m2 y posibilidad de incluir en la oferta una finca rustica. La distribución incluye amplias estancias con techos altos, frescos y paredes pintadas, además de un baño privado y un baño suite. Disfruta de un jardín con árboles frutales, un huerto y una variedad de arbustos que aportan un toque de frescura y vida al espacio. La propiedad cuenta con acceso a agua, electricidad y gas, así como una rampa para mayor comodidad. Ubicada en una zona privilegiada, cerca de un campo de golf, transporte público y diversas comodidades como restaurantes, farmacias y mercados, esta propiedad es perfecta para quienes buscan tranquilidad sin renunciar a la cercanía de la ciudad. ¡No pierdas la oportunidad de visitarla y enamorarte de su potencial!!

Detalles

Referencia	R5041768	Tipo de propiedad	Terreno
Estado	Venta	Precio	1.300.000 €
Dormitorios	a consultar	Baños	a consultar
Construidos	435 m²	Parcela	7.000 m²
Terraza	–	Plazas de parking	a consultar

Características

Vistas a la montaña