

THE GOLDEN MILE

2.150.000 €

REFERENCIA R5042473

Exclusiva Casa Adosada de Lujo en la Milla de Oro, Marbella – Luxury Realty

3	3	344 m²	115 m²
DORMITORIOS	BAÑOS	CONSTRUIDOS	TERRAZA









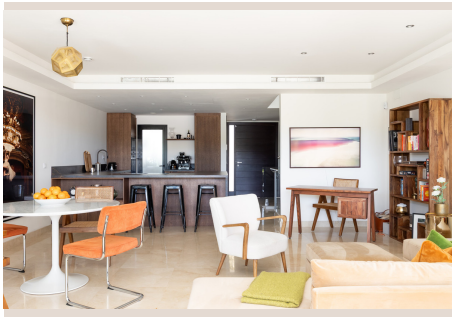

Descripción

Presentamos esta magnífica casa adosada de 3 dormitorios y 3 baños, una propiedad que redefine el lujo en el soleado sur de España. Ubicada en la prestigiosa Milla de Oro de Marbella, esta residencia ofrece espacio, vistas impresionantes y vida al aire libre. A solo minutos del vibrante Puerto Banús, con su glamour y ocio de élite, esta casa, comercializada por Luxury Realty, representa una oportunidad única en una zona exclusiva de la Costa del Sol.

Ubicación Inmejorable: El Corazón del Lujo en Marbella

La Milla de Oro de Marbella es sinónimo de exclusividad y un estilo de vida aspiracional. Esta casa adosada goza de una posición estratégica que armoniza la tranquilidad de una urbanización con la inmediatez a todos los servicios y atracciones. Desde playas de arena dorada y clubes de playa, hasta restaurantes de alta cocina, campos de golf y colegios internacionales, todo al alcance. La cercanía a Puerto Banús añade un atractivo irresistible, haciendo de esta ubicación un epicentro de estilo de vida privilegiado.

Diseño Exquisito y Espacios Generosos

Distribuida elegantemente en tres niveles, esta casa adosada ha sido diseñada para maximizar el confort, la funcionalidad y la luminosidad. Con una superficie habitable total de 344 m² y unos espectaculares 115 m² de terrazas, cada rincón invita al disfrute. Ofrece acceso privado directo desde la planta baja o desde su propio garaje, garantizando comodidad y discreción.

Planta Principal: Fusión de Interior y Exterior

Al adentrarse en la planta baja, la luz natural inunda un ambiente diáfano. Encontrará una cocina completamente equipada con electrodomésticos modernos, que fluye sin esfuerzo hacia un luminoso salón de planta abierta. Este espacio central se conecta directamente con una generosa terraza, la cual da acceso inmediato a la piscina comunitaria. Ideal para cenas al aire libre y disfrutar del clima mediterráneo. Además, un encantador jardín privado contiguo a la casa ofrece un refugio verde y sereno, perfecto para relajarse o disfrutar de comidas familiares.

Plantas Superiores: Vistas Panorámicas y Descanso Supremo

Ascendiendo a la planta superior, se revelan tres amplios dormitorios, cada uno concebido como un santuario de paz. La suite principal es un verdadero oasis, dotada de su propia terraza privada con vistas absolutamente impresionantes. Imagine despertar cada mañana con la majestuosa silueta de la montaña de La Concha y el resplandeciente Mar Mediterráneo. Un escenario de belleza natural que se integra en su día a día, complementado por baños de lujo y diseño.

La Azotea: Su Oasis Privado Bajo el Sol

La tercera planta culmina con una espectacular terraza en la azotea, un espacio diseñado para el máximo disfrute y entretenimiento. Con amplia capacidad para instalar un jacuzzi, zonas para tumbonas y cómodas áreas de descanso, esta azotea se convierte en su propio oasis exclusivo. Aquí podrá deleitarse con el sol durante todo el día, organizar veladas inolvidables bajo las estrellas o simplemente contemplar las vistas panorámicas de Marbella, el mar y las montañas.

Comodidades Premium para un Estilo de Vida Excepcional

Esta casa adosada ofrece una vida de lujo sin compromisos, integrando funcionalidad y bienestar. Dispone de aire acondicionado frío y calor, lavadero y trastero. Los residentes tienen acceso a tres piscinas comunitarias, ofreciendo múltiples opciones para el ocio en un entorno impecable. Ubicada en una urbanización bien mantenida y tranquila, promete paz y seguridad en un complejo residencial con jardines exuberantes.

Una Inversión Inteligente en el Sur de España

Ya sea una residencia permanente, la escapada vacacional perfecta, o una inversión inmobiliaria inteligente en un mercado de constante crecimiento, esta casa adosada de diseño exquisito es una oportunidad ineludible. Su ubicación privilegiada en la Milla de Oro, junto con sus características de lujo, amplios espacios y vistas espectaculares, la convierten en una propiedad de alto valor y un activo seguro. Marbella sigue atrayendo a inversores internacionales, asegurando potencial de revalorización y rentabilidad. Esta propiedad es más que un hogar; es un pasaporte a un estilo de vida de lujo inigualable en uno de los destinos más deseados de Europa.

Contacte hoy mismo con Luxury Realty para descubrir más sobre esta impresionante propiedad y dar el primer paso hacia su nuevo hogar en la Milla de Oro de Marbella. Nuestro equipo de expertos está a su disposición para ofrecerle un servicio personalizado y ayudarle a hacer realidad sus sueños inmobiliarios.

Detalles

Referencia	R5042473	Tipo de propiedad	Adosado
Estado	Venta	Precio	2.150.000 €
Dormitorios	3	Baños	3
Construidos	344 m²	Parcela	–
Terraza	115 m²	Plazas de parking	a consultar

Características

Piscina, Aire acondicionado, Vistas al mar, Vistas a la montaña, Jardín privado, Seguridad 24 h, Parking