+34 604 489 646
info@luxury-realty.com
luxury-realty.com



GAUCÍN

Villa en Gaucín

499.900 €

REFERENCIA R5047045

3	2	150 m²	5.000 m²	50 m²
DORMITORIOS	BAÑOS	CONSTRUIDOS	PARCELA	TERRAZA








up35jgrhau

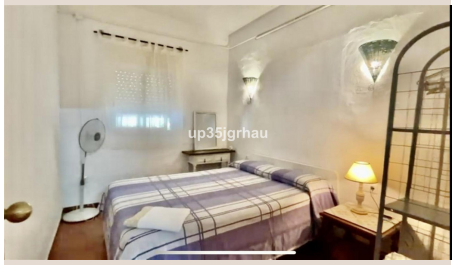
up35jgrhau

Descripción

Villa - Chalet, Gaucín, Costa del Sol. 3 Dormitorios, 2 Baños, Construidos 130 m², Jardin/Terreno 5000 m². Posición : Campo, Pueblo de Montaña, Cerca del Mar, Cerca de Cuidad. Orientación : Sur. Estado : Reformado Recientemente. Piscina : Privada. Climatización : Chimenea. Vistas : Montaña, Campo, Panorámicas, Bosques. Caracteristicas : Terraza Cubierta, Terraza Privada, TV Satélite , ADSL / WIFI, Lavadero, Acceso de Inválidos, Jacuzzi, Barbacoa, Acristalamiento Dobles. Muebles : Amueblada. Cocina : Equipada. Jardin : Privado. Seguridad : Recinto Cerrado, Alarma, Seguridad 24 Horas, Caja fuerte. Aparcamiento : Privado. Servicios Públicos : Electricidad, Agua Potable, Teléfono, Gas. Categoría : Ganga, Barato, Urge venta, Casas de vacaciónes, Inversion, Reducido.

Detalles

Referencia	R5047045	Tipo de propiedad	Villa
Estado	Venta	Precio	499.900 €
Dormitorios	3	Baños	2
Construidos	150 m²	Parcela	5.000 m²
Terraza	50 m²	Plazas de parking	a consultar

Características

Piscina, Vistas a la montaña, Jardín privado, Sistema de alarma, Seguridad 24 h, Parking, Casa de vacaciones, Inversión

Asesoramiento personal

Pídanos más información o concierte una visita privada, en persona o por videollamada.

+34 604 489 646
info@luxury-realty.com
Avda. Rotary International, 5 · Edificio Tembo, 23
29660 Marbella