

TORREBLANCA

Adosado en Torreblanca

725.000 €

REFERENCIA R5048602

3	3	116 m²	68 m²
DORMITORIOS	BAÑOS	CONSTRUIDOS	TERRAZA



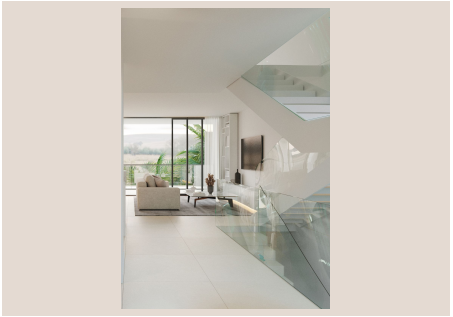
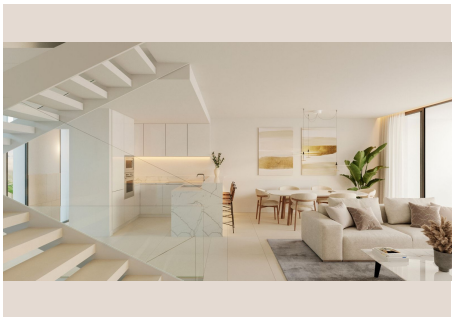
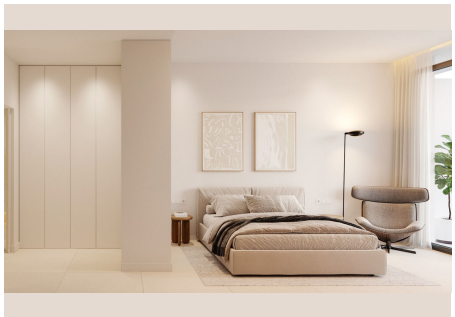
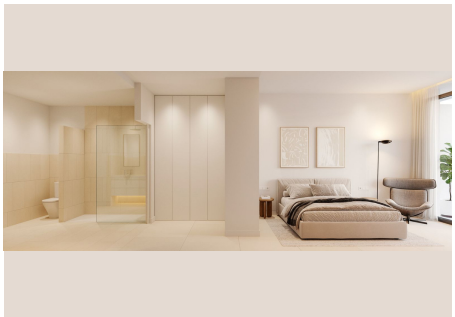

Descripción

Llave en mano en diciembre de 2025 Casa adosada contemporánea con vistas al mar Distribuida en 3 plantas: Planta principal con cocina abierta y salón. En la planta superior se encuentra el dormitorio principal, con baño en suite y terraza. En la planta baja se encuentran 2 dormitorios y 2 baños. En esta planta también hay una encantadora terraza.

Detalles

Referencia	R5048602	Tipo de propiedad	Adosado
Estado	Venta	Precio	725.000 €
Dormitorios	3	Baños	3
Construidos	116 m²	Parcela	–
Terraza	68 m²	Plazas de parking	a consultar

Características

Piscina, Aire acondicionado, Vistas al mar, Parking