+34 604 489 646
info@luxury-realty.com
luxury-realty.com



CAMPANILLAS

Villa en Campanillas

1.300.000 €

REFERENCIA R5051347

8	4	420 m²	7.050 m²	20 m²
DORMITORIOS	BAÑOS	CONSTRUIDOS	PARCELA	TERRAZA









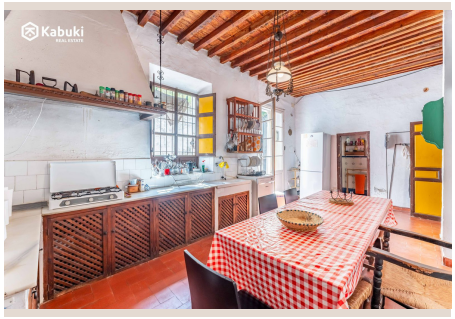



Descripción

Observaciones públicas: Finca singular en Churriana – 7.050 m² con proyecto para 4 villas y cortijo tradicional habitable ¡Oportunidad única para inversores, promotores o amantes del estilo de vida andaluz! Ponemos a la venta La Finca, una exclusiva propiedad ubicada en una zona tranquila y bien comunicada de Churriana (Málaga). Esta magnífica parcela de 7.050 m² alberga un encantador cortijo tradicional andaluz de 400 m², actualmente habitable y con un enorme potencial para diferentes usos. ■ Características principales: La vivienda tiene 8 dormitorios 4 baños y diferentas salones con chimenea, biblioteca, terrazas, jardines, leñero, etc ???? Ideal para: Ubicada a pocos minutos del aeropuerto, de la costa y de todos los servicios, esta finca ofrece una combinación perfecta entre la tranquilidad del entorno natural y la cercanía a la ciudad de Málaga. No dejes pasar esta oportunidad de adquirir una propiedad con historia, encanto y un enorme potencial de desarrollo. ???? Contacta con nosotros para más información o para concertar una visita. Familias que deseen una gran finca con privacidad y espacio. Emprendedores turísticos que quieran desarrollar un hotel rural o resort de lujo. Promotores interesados en desarrollar 4 villas independientes. Inversores que busquen un proyecto residencial de alto nivel. Accesos asfaltados y urbanización terminada. Pozo de agua propio. Saneamientos, agua y luz ya disponibles. Gran parcela adicional disponible a precio módico, perfecta para ampliar el proyecto o destinarla a actividades al aire libre: eventos, actividades ecuestres, zonas deportivas o de recreo. Proyecto de segregación aprobado: la finca se ha dividido en 4 parcelas independientes, cada una con posibilidad de construir una villa unifamiliar de lujo. Cortijo existente: 400 m² construidos, con carácter andaluz, ideal para vivienda, hotel boutique o alquiler vacacional. Superficie total: 7.050 m²

Detalles

Referencia	R5051347	Tipo de propiedad	Villa
Estado	Venta	Precio	1.300.000 €
Dormitorios	8	Baños	4
Construidos	420 m²	Parcela	7.050 m²
Terraza	20 m²	Plazas de parking	a consultar

Características

Vistas a la montaña, Jardín privado, Parking, Inversión, Reventa

Asesoramiento personal

Pídanos más información o concierte una visita privada, en persona o por videollamada.

+34 604 489 646
info@luxury-realty.com
Avda. Rotary International, 5 · Edificio Tembo, 23
29660 Marbella