

LOS ALAMOS

695.000 €

Apartamento en Los Alamos

REFERENCIA R5052046

3	2	152 m²	8 m²
DORMITORIOS	BAÑOS	CONSTRUIDOS	TERRAZA

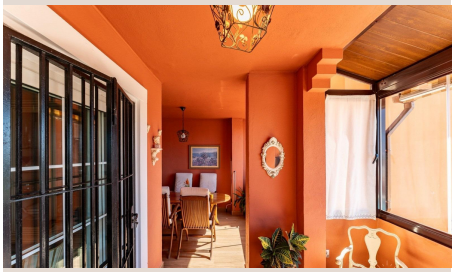







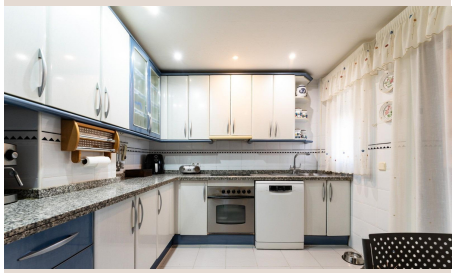



Descripción

Te presentamos este fantástico apartamento ubicado en una de las mejores zonas de Los Álamos, Torremolinos, en primera línea de playa. La vivienda dispone de tres dormitorios, dos baños completos y una cocina totalmente equipada. El salón-comedor se abre a una terraza con cierre de Lumon, perfecta para disfrutarla también durante los meses de invierno gracias a su excelente aprovechamiento del espacio. Incluye plaza de garaje y trastero, lo que añade comodidad y espacio adicional para almacenamiento. El apartamento se encuentra en una urbanización tranquila, cerca de todos los servicios, transporte público, zonas de ocio y con fácil acceso a la autovía. Una excelente oportunidad como residencia habitual, segunda vivienda o inversión en una ubicación privilegiada de la Costa del Sol. Le informamos que nuestros honorarios de agencia ya están incluidos en el precio de venta, por lo que no tendrá que pagar gastos de gestión ni de asesoramiento inmobiliario. En cumplimiento del Decreto 218/2005 de la Junta de Andalucía, de 11 de octubre, le informamos que los gastos notariales, registrales, de transmisión patrimonial (ITP) y demás gastos inherentes a la venta no están incluidos en el precio. La información proporcionada es solo orientativa, no vinculante y no tiene valor contractual. La oferta está sujeta a errores, cambios de precio, disponibilidad y/o retirada del mercado sin previo aviso. Esta información puede haber sido modificada, pero aún no se ha incorporado. Le sugerimos que contacte con la empresa para obtener la información más reciente y/o confirmar la información aquí proporcionada.

Detalles

Referencia	R5052046	Tipo de propiedad	Apartamento
Estado	Venta	Precio	695.000 €
Dormitorios	3	Baños	2
Construidos	152 m²	Parcela	–
Terraza	8 m²	Plazas de parking	a consultar

Características

Piscina, Aire acondicionado, Vistas al mar, Ascensor, Parking