+34 604 489 646
info@luxury-realty.com
luxury-realty.com



TORREQUEBRADA

Apartamento en Torrequebrada

349.000 €

REFERENCIA R5060917

2	2	83 m²
DORMITORIOS	BAÑOS	CONSTRUIDOS

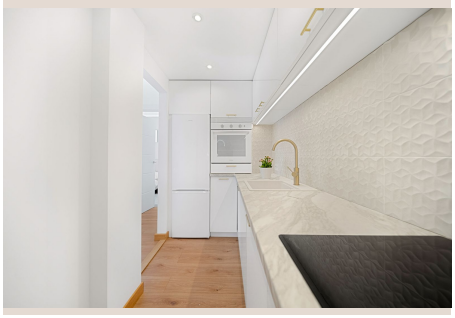











Descripción

"Apartamento Luminoso de 2 Dormitorios con Vistas al Golf y a la Montaña en Torrequebrada Dirección: Calle Vela 2, Torrequebrada, Benalmádena, Málaga Precio: €369,000 Tamaño: 83 m² Dormitorios: 2 Baños: 2 Aparcamiento: 1 plaza privada Trastero: 1 trastero Planta: 2ª (con ascensor) Orientación: Este, bañado por la luz de la mañana Servicios: Dos piscinas comunitarias, jardines, gimnasio y club social Características principales Totalmente Reformado y Luminoso: Este apartamento recién renovado cuenta con un interior luminoso, realzado por el sol de la mañana, creando un ambiente cálido y acogedor durante todo el día. Amplio Salón: Con dos cómodos dormitorios y dos baños modernos, el diseño está pensado tanto para la relajación como para la funcionalidad. Balcón Privado: Disfrute de impresionantes vistas al campo de golf de Torrequebrada y a las montañas desde su propio balcón, un lugar perfecto para tomar un café por la mañana o relajarse por la noche. Características adicionales: Incluye una plaza de aparcamiento y un trastero para su comodidad. Ubicación privilegiada y vecindario Entorno Tranquilo: Ubicado en un barrio tranquilo, que ofrece una experiencia de vida serena lejos de las multitudes turísticas. A poca distancia de todo: A solo 8 minutos a pie de la playa, cerca del supermercado, una guardería bilingüe, varias escuelas internacionales, un bonito parque infantil y la estación de tren de Torremuelle con fácil conexión al centro de Málaga y Fuengirola. Naturaleza y Ocio: Se sentirá como si viviera en el campo, rodeado de montañas, naturaleza salvaje y un exuberante campo de golf, aunque está a poca distancia en coche de lo mejor de la Costa del Sol. Restaurantes locales y vida playera: Varios encantadores chiringuitos, cafeterías y restaurantes están cerca sin las multitudes. Las playas más cercanas son tranquilas y naturales, enmarcadas por rocas y vegetación, ideales para baños tranquilos y paseos al atardecer. Para playas de arena y lugares más animados, solo está a pocos minutos en coche. Accesibilidad Aeropuerto de Málaga: 15 km (aprox. 15 minutos en coche) Centro de Málaga: 20 minutos en coche o fácil acceso en tren Marbella: 30 km (aprox. 30 minutos en coche) Ideal para Una opción perfecta para familias, jubilados o inversores que buscan un hogar tranquilo pero conectado en una ubicación privilegiada de la Costa del Sol. La combinación de naturaleza, servicios y comodidad lo convierte en un lugar ideal como residencia principal, escapada de vacaciones o propiedad de alquiler con alta demanda."

Detalles

Referencia	R5060917	Tipo de propiedad	Apartamento
Estado	Venta	Precio	349.000 €
Dormitorios	2	Baños	2
Construidos	83 m²	Parcela	–
Terraza	–	Plazas de parking	a consultar

Características

Piscina, Aire acondicionado, Vistas a la montaña, Ascensor, Jardín privado, Parking

Asesoramiento personal

Pídanos más información o concierte una visita privada, en persona o por videollamada.

+34 604 489 646
info@luxury-realty.com
Avda. Rotary International, 5 · Edificio Tembo, 23
29660 Marbella